

UNA EXTRAÑA LEYENDA DE LOS INDIOS SERIS

# DOUDA

número  
**198**

LO INCREÍBLE ES LA VERDAD

## ¿ESTUVIERON LOS VIKINGOS EN BAJA CALIFORNIA?



*Editorial DOUDA S.A.*

*Quetzalcoatl y el Quetzalcoatl*

*La Trapecista de Mastrorandano*

YOGA  
Y NOSOTROS

**La Postura del Yogui Mastyendra**

CRISIS  
DE LA VERDAD

**La Vida y los Cielos Còsmicos**

NOTICIERO  
DE LO INSÓLITO

**Indieios Aztecas en Siberia**



## DIRECTORIO

### *editor*

Guillermo Mendizábal Lizalde

### *director*

Ariel Rosales

### *realización artística*

Luis Chávez Peón

Rubén Lara

### *director de arte*

Alberto Gracia

### *investigación*

Lilia Aragón

Manuel Toledano Hernández

Ugo Alvarde

Carlos Juárez

José Villaverde

### *corresponsales*

#### ARGENTINA

Eduardo Azcuy

#### ESPAÑA

Eugenio Daryahs

Andreas Fáber Kaiser

Antonio Ribera

#### FRANCIA

René Fouéré

### *tipografía*

Carmen Mercado M.

### *fotomecánica*

Fotolito Roma

### *distribución foránea*

Dist. Sayrols de Publicaciones

### *distribución D. F.*

Enrique Gómez Corchado

Año VII Núm. 198

16 de abril de 1975

REVISTA SEMANAL

### DUDA, LO INCREÍBLE ES LA VERDAD.

Revista publicada por Editorial Posada, S.A., José Ma. Rico No. 204, Colonia del Valle, México 12, D. F. Teléfono 524-20-18. Publicación semanal. Autorizada por la Comisión Calificadora de Publicaciones y Revistas Ilustradas de la Secretaría de Educación Pública, según oficio número 205-15-918, expediente cc. pri/70 del 26 de noviembre de 1970. Certificado de la Dirección General del Derecho de Autor número 164-71, libro séptimo, fojas 164, del 8 de marzo de 1971. Autorizada como correspondencia de 2a. clase, por la Dirección General de Correos con Oficio número 2151, Expediente: 09170/958 de Fecha: Enero 3/73 y Número de Control 181. Miembro de la Cámara Nacional de la Industria Editorial. Impresión: Ediciones e Impresos, S. A. Calle 1 D No. 76, México 14, D. F. Tel: 392-11-45. Prohibida la reproducción total o parcial del contenido de esta revista. No se devuelve material escrito o gráfico no solicitado. Precio \$ 3.00 m. n. Números atrasados \$ 6.00

"PRINTED IN MEXICO"

## EDITORIAL

Durante su ya larga existencia, la revista DUDA ha insistido numerosas veces en el hecho de que los mitos y las leyendas de los pueblos ocultan verdades históricas y tal vez científicas.

Este hecho, que no es aceptado por la ciencia "oficial" que considera a los pueblos antiguos como "salvajes" y "primitivos", ha sido demostrado en varias ocasiones por audaces investigadores que no reparan en prejuicios y dogmatismos cuando se trata de descubrir la verdad.

En el presente número de DUDA nos encontramos con uno de estos casos, el del investigador noruego J. Kr. Tornøe, quien ha descubierto un antiguo mito donde posiblemente está oculta la verdadera historia del descubrimiento de América.

Muchas son las teorías que se han presentado sobre este tema apasionante, y en DUDA hemos expuesto algunas de las más controvertidas. Ahora damos paso a una más, que curiosamente está relacionada con los indios seris de Baja California. Conózcala lector, le aseguramos que en ella hay elementos suficientes para ponerlo a pensar y a dudar muy seriamente.



Guillermo Mendizábal Lizalde  
Editor

EN SU LIBRO "HOMBRES DEL NORTE ANTES DE COLÓN", EDITADO EN LONDRES EN EL AÑO DE 1966, EL NORUEGO O. KR. TORNØE APORTA, AL PARECER, PRUEBAS INDISCUTIBLES ACERCA DE UNA EXPEDICIÓN VIKINGA AL CONTINENTE AMERICANO.

¡POR ODÍN!...  
¿ALCANZAS A  
VER LO QUE  
YO VEO,  
OLAF?...

Y SI ESTO ES YA SOBRENATURAL, ¿CÓMO SUCEDERÍA SI DUESEMOS QUE EXISTEN ELEMENTOS PARA SUPONER QUE LOS VIKINGOS LLEGARON, EN ALGUNA OCASIÓN, AL GOLFO DE CALIFORNIA? EN EFECTO...

...BASADO MR. TORRUE EN UNA ANTIGUA LEYENDA DE LOS INDIOS SERIS, HABITANTES DE LA ISLA DE TIBURON EN EL GOLFO DE CALIFORNIA, EN MÉXICO...

SOSTIENE COMO PROBABLE QUE LOS VIKINGOS, BUSCANDO UN PASO ENTRE LOS HIELOS AL NORTE DE CANADA...



...LO HAYAN ENCONTRADO ENTRE LOS HIELOS DEL ÁRTICO, DISMINUIDOS TAL VEZ EN AQUELLA ÉPOCA...

...E IMPOSIBILITADOS DE REGRESAR DEBIDO A LOS MISMOS VIENTOS Y A LO FRÁGIL DE SUS EMBARCACIONES...



¿HAYAN TENIDO QUE SEGUIR SU VIAJE HACIA EL SUR EN UNA AVENTURA QUE CADA VEZ TUVO RETORNO!



¿PUDO SER ESTO POSIBLE EN ALGUNA FORMA?



BUENO, LA VERDAD ES QUE...

...LA TRIBU DE LOS INDIOS SERIS MENCIONADA POR EL NORUEGO TORNØE...

SONORA

¡ES ACTUALMENTE UNA TRIBU EN VÍAS DE EXTINCIÓN!

Hermosillo

Libertad



RESPECTO A ESTO, CITAREMOS UN REPORTAJE PUBLICADO POR EL PERIÓDICO "EXCÉLSIOR" DE LA CIUDAD DE MÉXICO EL PASADO 2 DE FEBRERO DE 1975...

DONDE EL REPORTERO GUILLERMO MORA NOS INFORMA QUE LOS ACTUALES INDIOS SERIS SON SOLAMENTE 472 INDIVIDUOS.

SEGÚN LOS REPORTES DE PRINCIPIOS DE SIGLO, LOS SERIS ERAN UNA TRIBU QUE CONTABA CON MÁS DE 3000 INDIVIDUOS...



PERO AHORA TODO PARECE INDICAR QUE LAS ENFERMEDADES Y EL ABANDONO EN QUE SE ENCUENTRAN...



...TERMINARÁN POR PROVOCAR LA DESAPARICIÓN A CORTO PLAZO DE LA RAZA DE LOS INDIOS SERIS!

AHORA BIEN... 3



¡AGUAS, CHAVOS! YA VIENE

CUCURUCHO

EL FIN

...¿SON LAS LEYENDAS TRIBALES DE ESTOS HOMBRES LAS QUE HAN HECHO FORMULAR A MR. TORNECE SUS CONTRAVERTIDAS TEORÍAS?



¿PUEDE ACEPTARSE, ACASO, LA VERDAD DE UNA LEYENDA SOSTENIDA PRECARIAMENTE POR 472 INDIVIDUOS?

PERO VAMOS A VER, ¿CUAL ES REALMENTE ESA LEYENDA QUE ATESORAN LOS ESCASOS HABITANTES DE LA ISLA TIBURÓN DEL GOLFO DE CALIFORNIA?



PUES SEGUN CUENTAN LOS VIEJOS DE LA TRIBU:



HACE MUCHO TIEMPO, "CUANDO DIOS ERA UN NIÑO PEQUEÑO" UN GRUPO DE "HOMBRES WEGADOS-DE-LEJOS"...

...¡DESEMBARCARON EN LA ISLA TIBURÓN "DE UN BARCO LARGO QUE WEVABA UNA CABEZA PARECIDA A UNA SERPIENTE"!



¡ALIZAPÓ! QUE APAREZCA: **cucurucho** ¡YA!

Y ESOS  
HOMBRES  
"LLEGADOS  
DE LEJOS",  
SEGUN LOS  
SERIS...

Y LA  
HISTORIA  
SIGUE, Y  
ANTES DE  
TERMINAR  
ESTE  
NUMERO  
HABREMOS  
DE  
CONTARLA  
TODA,  
PERO...

...TENIAN  
BARBA Y  
CABELLOS  
BLANCOS,  
Y SUS  
MUJERES  
ERAN  
BELLAS Y  
DE PELO  
ROJO.



¿NO  
SERIA  
CONVENIEN-  
TE ANTES  
QUE NADA  
SITUAR HIB-  
TORICAMEN-  
TE A LA TRIBU  
DE LOS  
SERIS?

¿QUIENES  
SON LOS  
INDIOS  
SERIS?  
¿CUALES  
FUERON  
SUS  
ORIGENES?  
¿COMO  
FUERON  
DESCRITOS  
EN EL  
PASADO?



ESAS Y OTRAS PREGUNTAS HABREMOS DE CONTESTARLAS A LO LARGO DE ESTA HISTORIA, PERO ANTES...

DEBEMOS  
PREGUNTARNOS!

5



LA CIENCIA ES DIVERSION EN

CUCURUCHO

# ¿Estuvieron los Vikingos en BAJA CALIFORNIA?

UNA EXTRAÑA  
LEYENDA DE LOS  
INDIOS SERIS.

INVESTIGACIÓN Y ADAPTACIÓN:  
MANUEL TOLEDOANO HERNANDEZ.

• REALIZADA EN DIBUJO DE  
ESTUDIOS DE POSADA.  
• EDITORIAL ARTISTICO:  
• DIRECTOR RUBEN LARA R.

CUANDO EN EL AÑO DE 1533, DIEGO GUZMÁN, EXPEDICIONARIO DE LAS FUERZAS MILITARES DEL CONQUISTADOR DE NUEVA GALICIA, NUNO DE GUZMÁN, PARTIÓ DE CUHACÁN A CONQUISTAR SONORA, ¡SIEMPRE IMAGINÓ QUE SU EXPEDICIÓN DESEMBOCARÍA EN EL FRACASO!

¡VETE! ¡SI DAS UN PASO MÁS PRINCIPIARÁ LA GUERRA!

COLABORACIÓN:  
JORGE LARA R., JUAN RANGEL  
JAIME ROSALES, LYDIA CARRAZCO,  
ROBERTO MORA, LETICIA G. HERNÁNDEZ

¿EL PORQUÉ DE ELLO?... PORQUE PARA SU MALA FORTUNA, DIEGO GUZMÁN TOPÓ EN SU CAMINO CON LA INDOMABLE TRIBU DE LOS INDIOS YAQUIS. ¡LA TRIBU QUE LUCHÓ 300 DE LOS ÚLTIMOS 400 AÑOS, POR CONSERVAR SU INDEPENDENCIA! (N)

PERO, ¿TIENEN ALGO QUE VER LOS INDIOS YAQUIS CON NUESTRA HISTORIA?...

(N).-De  
1933  
a  
1935:

CUCURUCHO

¡LA PRIMERA REVISTA INFANTIL DE: EDITORIAL POSADA!





...¡ POR  
 SUPUESTO  
 QUE SÍ!  
 Y ELLO  
 POR UN  
 SOLO  
 MOTIVO:  
 DESDE LOS  
 TIEMPOS  
 PREHISPA-  
 NICOS,  
 LA TRIBU  
 YAQUI  
 ESTABA  
 CONSTITU-  
 TIDA  
 POR OCHO  
 COMUNI-  
 DADES O  
 CLANES.



¡ CLANES FOR-  
 MADOS POR LAS  
 TRIBUS GUERRERAS  
 MÁS FAMOSAS  
 DE NUESTRA  
 HISTORIA!

APACHES,  
 EULEVES,  
 MAYOS, OPATAS,  
 PAPAGOS, PIMAS,  
 SERIS Y  
 YAQUIS.



Y EXISTÍA UNA PODEROSA  
 RAZÓN PARA QUE ESTA  
 COMUNIDAD COMPUESTA POR  
 LAS OCHO TRIBUS CITADAS,  
 FORMARA UNA COMPACTA  
 AGRUPACIÓN:



¡ TODOS SUS MIEM-  
 BROS TENÍAN UN  
 MISMO ORIGEN!

EN EFECTO, HASTA DONDE  
 LOS DATOS RELATIVAMEN-  
 TE HISTÓRICOS NOS  
 PERMITEN SABERLO...



...¡ LAS OCHO TRI-  
 BUS CITADAS PRO-  
 VENÍAN DE UN LUGAR  
 LOCALIZADO EN LA  
 CONFLUENCIA DE  
 LOS RÍOS GILA Y  
 COLORADO!

AHORA QUE, RESPECTO  
 A ESTO ÚLTIMO...

... ES CURIOSO OBSERVAR QUE HOMBRES DE LA TALLA DE LOS HISTORIADORES MEXICANOS DON ALFREDO CHAVERO Y EL PADRE FRANCISCO CLAVIER CLAVIERO (1781-1787)...

Y VAN AÚN MÁS ALLÁ, PUES ASEGURAN QUE EL LUGAR DE PROCEDENCIA DE LOS TOLTECAS TENÍA UN NOMBRE!

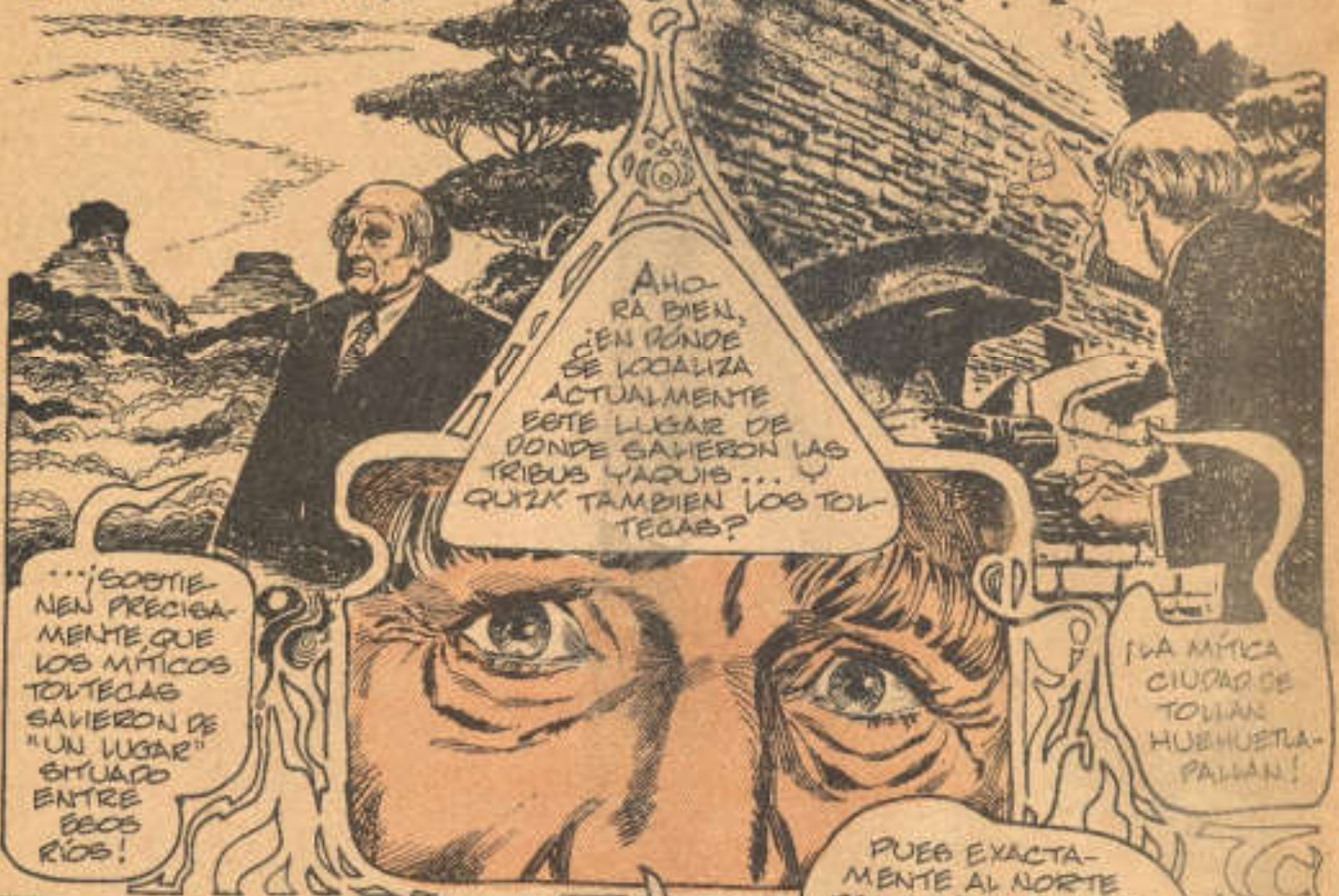

AHO-  
RA BIEN,  
¿EN DÓNDE  
SE LOCALIZA  
ACTUALMENTE  
ESTE LUGAR DE  
DONDE SALIERON LAS  
TRIBUS YAQUIS...  
¿QUIZÁ TAMBIÉN LOS TOL-  
TECAS?

... ¡SOSTIENEN PRECISAMENTE QUE LOS MÍTICOS TOLTECAS SALIERON DE "UN LUGAR" SITUADO ENTRE DOS RÍOS!

¡LA MÍTICA CIUDAD DE TOLIAN HUEHUETLAPALLAN!

PUES EXACTAMENTE AL NORTE DEL ANTIGUO "MAR BERMEJO" CONOCIDO HOY COMO GOLFO DE CALIFORNIA.

ESTADOS UNIDOS



PERO SIGUIENDO CON NUESTRA HISTORIA, TODO PARECE INDICAR QUE LAS OCHO TRIBUS YAQUIS, FORMANDO PARTE QUIZÁ DE LAS MIGRACIONES NAHOAS...

... ENTRARON A TERRITORIO MEXICANO Y SE EXTENDIERON POR EL ACTUAL ESTADO DE SONORA, ALREDEDOR DEL SIGLO I DE NUESTRA ERA.

Y TIEMPO DESPUÉS...

¡HAY COSAS PARA HACER! EN:



Y POR LO QUE RESPECTA A LA TRIBU YAQUI PROPIAMENTE DICHA, ÉSTA PASÓ A OCUPAR LO QUE HOY SE CONOCE COMO LA CUENCA INFERIOR DEL RÍO YAQUI...



...ABENTÁNDOSE LA TRIBU SER, POR SU PARTE, EN UN TERRITORIO LOCALIZADO EN LA COSTA DE SONORA FRENTE A LA ISLA TIBURÓN...

Y DESPLAZÁNDOSE MÁS TARDE HACIA LA PROPIA ISLA, CON EL OBJETO DE POBLARLA.



Y AQUÍ UN PEQUEÑO PARENTESIS PARA ACLARAR QUE LA ISLA TIBURÓN, LA MAYOR DE LAS ISLAS DEL GOLFO DE CALIFORNIA...



...ES UNA ISLA DE ORIGEN VOLCÁNICO, DE APROXIMADAMENTE 47.5 KMS. DE LARGO POR 24 DE ANCHO, DESÉRTICA CASI EN SU TOTALIDAD.

Y ASIMISMO, QUE EL INFORME MÁS PRECISO QUE TENEMOS SOBRE ELLA, SE DEBE A UNA EXPEDICIÓN CIENTÍFICA NORTEAMERICANA EFECTUADA EN EL AÑO DE 1884, ENCABEZADA POR EL DOCTOR W.D. MCGEE...



...QUIEN AÑOS MÁS TARDE, EN SU LIBRO "LOS INDIOS SERIS", DICO SOBRE ÉSTOS LO SIGUIENTE:



MUY PRONTO A LA VENTA:



CUCURUCHO  
DISTRIBUIDOR

"ENTRE TODAS LAS RAZAS PRIMITIVAS QUE ME HA SIDO DADO CONOCER A TRAVÉS DE MIS VIAJES, LA TRIBU SERI DE LA ISLA TIBURÓN DEL GOLFO DE CALIFORNIA, ES LA MÁS ALTA Y BIEN FORMADA...

"¡EN VERDAD LOS INDIOS SERIS SON INUSITADAMENTE ALTOS!"

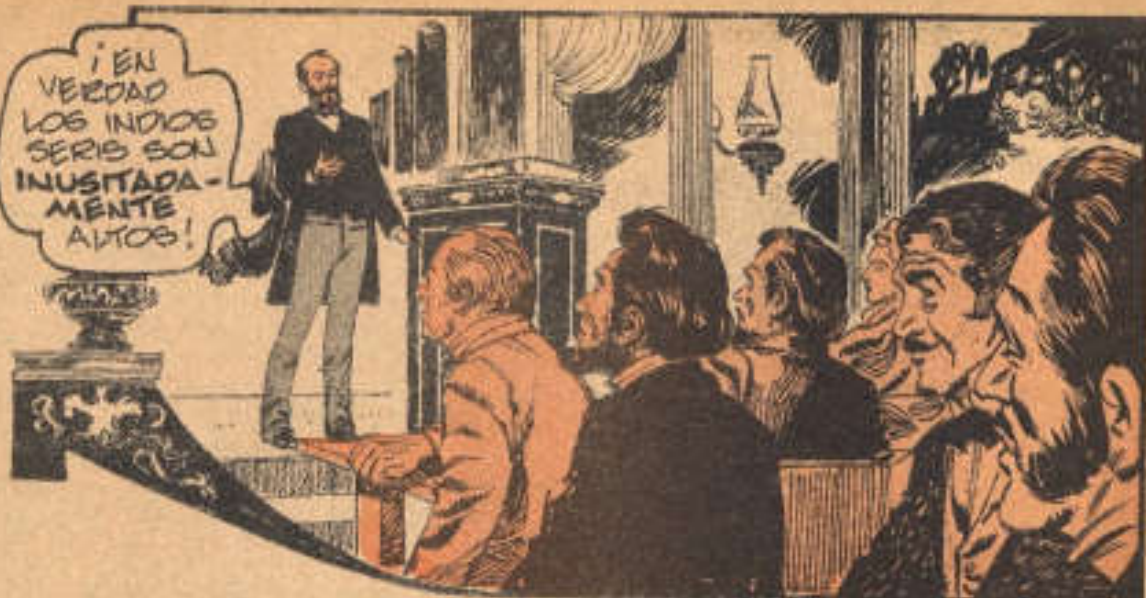

"HABITAN INCONTINUAMENTE EN LA ISLA O EN TIERRA FIRME, Y PARA TRASLADARSE DE UN LADO A OTRO..."

"...¡CONSTRUYEN GRACIAS BALGAS TRENZANDO LAS RAMAS DE LOS ARBUSTOS QUE CRECEN EN SU ISLA!"

"Y HASTA AQUÍ LA INFORMACIÓN DEL DOCTOR MCGEE Y LOS DATOS HISTÓRICOS ACERCA DEL POSIBLE ORIGEN DE LOS INDIOS SERIS. AHORA BIEN..."



"¿QUÉ CONCLUSIONES SE PUEDEN SACAR DE LO QUE HEMOS RELATADO HASTA AQUÍ?"

"PUES EN PRIMER LUGAR, QUE LOS INDIOS SERIS FUERON, SIN SOMBRA DE DUDA, FIEROS Y ADMIRABLES GUERREROS..."

"...¡YA QUE LUCHARON CON HOMBRO JUNTO A LOS INDIOS YAQUIS Y A LOS APACHES!"

ENSEGUIDA...



EL RATÓN GAVIN ESTARÁ EN

CUCURUCHO

10 PÁGS

QUE SU POSIBLE ORIGEN, AL IGUAL QUE EL DE LAS OTRAS TRIBUS YAQUIES, DEBE BUSCARSE EN LA CUNA DE LA RAZA NAHUA...

DESPUÉS, UN DATO QUE A NUESTRO MODO DE VER ES MUY IMPORTANTE PARA LO QUE QUEREMOS DEMOSTRAR.



... ESTO ES, AL NORTE DEL GOLFO DE CALIFORNIA Y EN LA CONFLUENCIA DE LOS RÍOS GILA Y COLORADO.



... ¡QUE LOS INDIOS SERIS ERAN INUBI-TADAMENTE ALTOS!



LUEGO, QUE LA TRIBU VIVIA INDISTINTAMENTE EN LA ISLA Y EN LA COSTA FRENTE A LA ISLA.



Y, FINALMENTE, ALGO QUE NO SE DICO, PERO QUE NECESARIAMENTE DEBE DEDUCIRSE DE LA INFORMACION, ESTO ES...



¡QUE LOS SERIS ERAN ESTUPENDOS NAVEGANTES!



¿EL PORQUÉ DE ELO?... !!



... PORQUE ENTRE LA ISLA TIBURÓN Y LA COSTA, EXISTE UNA FAJA DE AGUA QUE VA DE UNA A TRES MILLAS DE ANCHO, Y AUNQUE EL LUGAR ES DE POCA PROFUNDIDAD...

... ¡SU SUPERFICIE ESTA SEMBRADA DE "BANCOS" Y RESTINGAS (\*) ARENOSAS QUE HACEN SUMAMENTE PELIGROSA LA NAVEGACIÓN!

(\*) - Punta o lengua de arena o roca debajo del mar y a poca profundidad.



Y TAN ES, ESTO ASI QUE EL LUGAR ES ACTUALMENTE CONOCIDO COMO EL "CANAL DEL INFIERNILLO".

PUES BIEN, TENEMOS YA SITUADA A LA TRIBU DE LOS SERIB, QUIZA EN SU MEJOR MOMENTO, Y PODEMOS AHORA TERMINAR DE RELATAR LA LEYENDA QUE LOS LIGA CON LOS VIKINGOS.



DECÍAMOS EN PÁGINAS ANTERIORES, QUE LOS VIKINGOS HABÍAN DESEMBARCADO EN LA ISLA TIBURÓN...



"BAJANDO DE UN BARCO LARGO QUE LLEVABA UNA CABEZA PARECIDA A LA DE UNA SERPIENTE", CONSTATANDO DE PASO LOS INDIOS SERIB, RESPECTO A LOS TRIPULANTES DE LA MISMA...

... QUE LOS HOMBRES TENÍAN "BARBA Y CABELLO BLANCO", Y QUE LAS MUJERES ERAN HERMOZAS Y DE CABELLO ROJO.

PUES BIEN...

... POCO TIEMPO DESPUÉS DE HABER DESEMBARCADO EN LA ISLA TIBURÓN LOS "HOMBRES-LLEGADOS-DE-LEJOS", COMO LOS LLAMARON LOS SERIS...

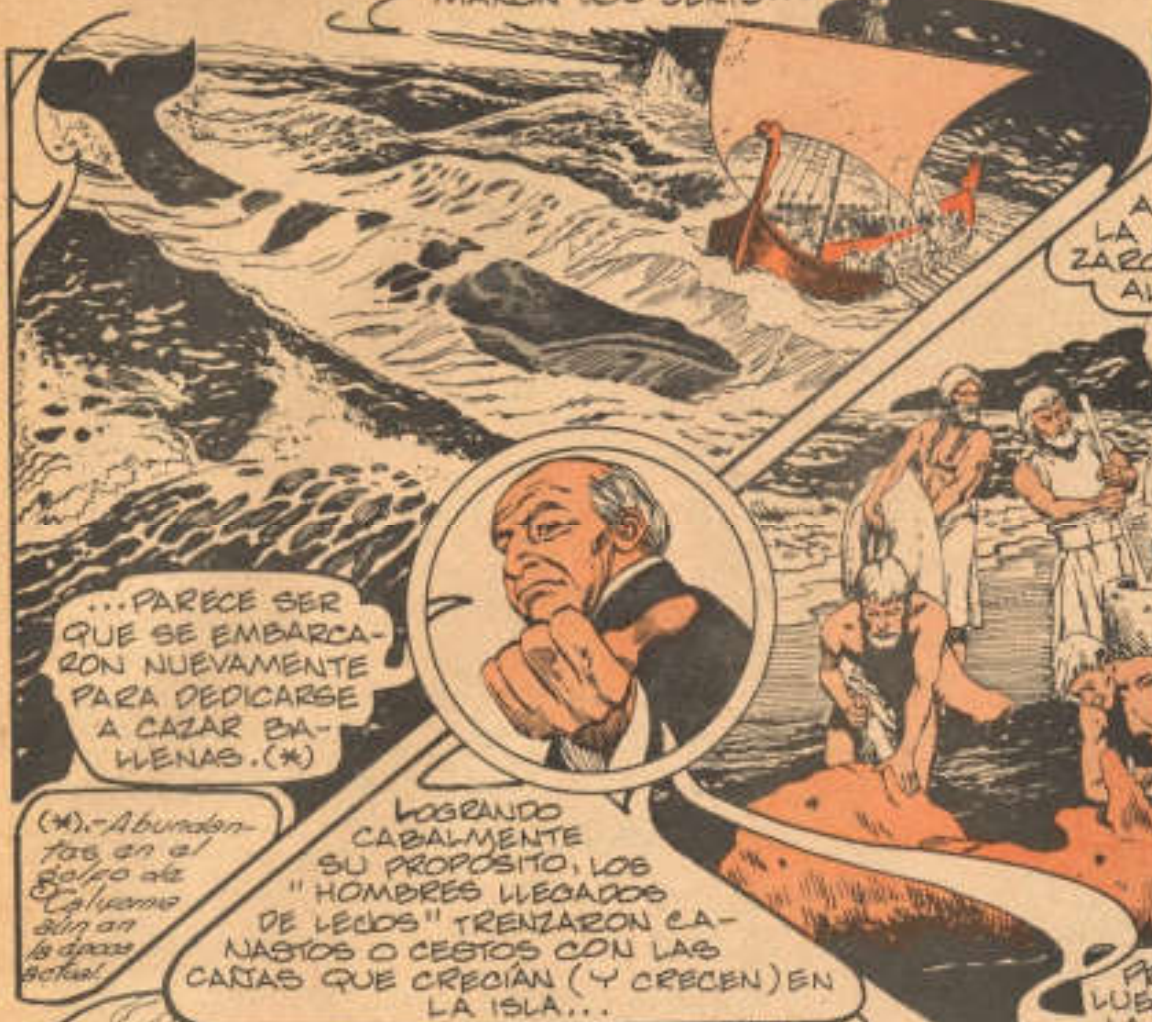

Y CORONADA POR EL ÉXITO SU CACERÍA, REGRESARON A LA ISLA Y EN LA PLAYA, DESTAZARON HÁBILMENTE AL CETÁCEO...

... PARECE SER QUE SE EMBARCARON NUEVAMENTE PARA DEDICARSE A CAZAR BALLENAS. (\*)

(\*) Abundantes en el golfo de California sin en la época actual.

LOGRANDO CABALMENTE SU PROPOSITO, LOS "HOMBRES LLEGADOS DE LEJOS" TRENZARON CANNASTOS O CESTOS CON LAS CAÑAS QUE CRECÍAN (Y CRECEN) EN LA ISLA...



PROCEDIENDO LUEGO A PREPARAR LA CARNE EN FORMA TAL QUE PUDIERA SERVIRLES DE BASTIMIENTO PARA EL VIAJE.



... EMPACARON HÁBILMENTE LA CARNE EN DICHSOS RECIPIENTES... ¡Y SE PREPARARON PARA EL VIAJE DE RETORNO!

ZARPARON SIN MAYORES PROBLEMAS, Y LUEGO... 13

...SIGUIENDO UN CAMINO PARALELO A LA COSTA (DE SONORA), ¡ENFILARON SUS NAVES HACIA EL SUR!

PERO PROBABLEMENTE POR DESCONOCIMIENTO DE LAS AGUAS SOBRE LAS QUE NAVEGABAN, A CORTA DISTANCIA DE LA COSTA...



¡MANTÉN FIRME EL TIMÓN, NIELS!



¡SU BARCO FUE AZOTADO CONTRA LOS ARRECIFES, Y DESTRUIDO!

¡CUIDADO!... ¡AVÉJENSE DE LAS ROCAS Y NADEN HACIA LA COSTA!

LUEGO, EN MEDIO DEL DESASTRE, UN PEQUEÑO GRUPO DE SOBREVIVIENTES LOGRÓ GANAR A NADO LA COSTA...



¿EL RESTO DE LA HISTORIA? PUES QUE ANDANDO EL TIEMPO, LOS VIKINGOS SE INTEGRARON A LA TRIBU POR LAZOS MATRIMONIALES...

...CON LA CONSECUENCIA LÓGICA DE NUEVAS GENERACIONES DE INDIOS MAYOS DE CABELLO RUBIO Y OJOS AZULES.

¡Y FUE A CAER EN MANOS DE LOS INDIOS MAYOS, HERMANOS TRIBALES DE LOS SERI!



Y HASTA AQUÍ LA HISTORIA RECORRIDA POR LOS ESCASOS MIEMBROS ACTUALES DE LA TRIBU SERI.



AHORA BIEN,  
¿SE CONSTRU-  
YE UNA  
LEYENDA TAN  
IMPORTANTE  
CON TAN  
POCOS ELE-  
MENTOS?



PORQUE A  
DECIR VERDAD, ES  
MUY POCO LO  
QUE PODEMOS  
AGREGAR RESPECTO  
A LA LEYENDA  
DE LOS  
SERIS.



CIERTO QUE SUS HERMA-  
NOS, LOS INDIOS MAYOS,  
SIGUEN DANDO ORIGEN  
EN CADA GENERACIÓN...



...A PEQUEÑOS DE  
CABELLO RUBIO,  
O BIEN, DE OJOS  
AZULES, O CON AM-  
BAS CARACTERÍSTICAS.

CIERTO TAMBIEN QUE  
HASTA EL AÑO DE 1920,  
LA TRIBU DESTERRABA,  
AL PARECER, A CUALQUIE-  
RA DE SUS MIEMBROS  
QUE CONTRAERAN MA-  
TRIMONIO FUERA DE LA  
TRIBU.



¿LA RAZÓN? ¡CON-  
SERVAR LA HERENCIA  
BIOLÓGICA HEREDADA  
DE LOS "HOMBRES-  
VENIDOS-DE-LEJOS".

YA CONOCES LAS RE-  
GLAS. ¡DEBERÁS MARCHAR-  
TE DEL PUEBLO CON TU  
NUEVA ESPOSA!

PERO, REPETIMOS, ¿BAS-  
TAN TAN POCOS ELEME-  
NTOS PARA ELABORAR  
SOBRE ELLOS LA TEORÍA  
DE QUE LOS VIKINGOS  
LLEGARON UN DÍA A LAS  
COSTAS DEL GOLFO DE  
CALIFORNIA?



¡DEFINITIVAMENTE  
NO! PERO, ¿EXISTE  
ACASO OTRO TIPO  
DE INFORMACIÓN?

ESO ES LO QUE  
VEREMOS ENSEGUIDA.

15

CUCURUCHO

PROHIBIDA PARA ADULTOS



SOLO QUE, COMO ANTECEDENTE, INFORMAREMOS PRIMERO QUE LA LEYENDA SERI QUE COMENTAMOS, FUE CITADA AMPLIAMENTE EN EL AÑO DE 1953, EN UNA "CONFERENCIA METEOROLÓGICA" CELEBRADA EN TORONTO, CANADA...

Y ASIMISMO QUE, UNOS AÑOS ANTES, EL ESCRITOR NORTEAMERICANO D. Y M. R. COOLIDGE, HABLO AMPLIAMENTE DEL TEMA...

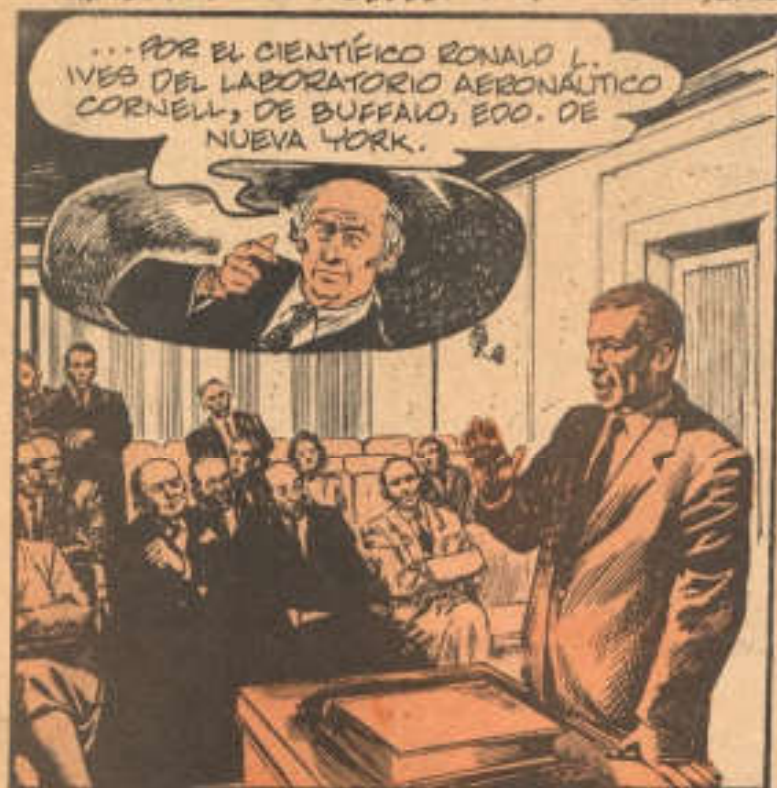

HAY JUGUETES PARA ARMAR

CUCURUCHO

Madrid

...UN HOMBRE LLAMADO SANTIAGO SOCIO, EXPLORANDO LOS BOSQUES DE BACIA CALIFORNIA, UNOS 40 KILOMETROS AL NORESTE DE LA ACTUAL CIUDAD DE TECATE...



...¡ASEGURÓ HABER ENCONTRADO EN EL FONDO DE UN CANYON EL CASCO DE UN ANTIGUO BARCO, CON ESCUDOS REDONDOS ENGANCHADOS EN LA BORDA!



LA HISTORIA FUE CONTADA A LOS AUTORES DEL LIBRO POR LA VIUDA DE SANTIAGO SOCIO.



EN EL SEGUNDO CASO, LOS ESPOSOS LOUIS Y MYRTLE BOTTS, VECINOS DE LA CIUDAD DE "JULIAN" EN EL ESTADO DE CALIFORNIA, EE.UU....



PERSONAS DEDICADAS AL COMERCIO DE ANTIGÜEDADES Y CONSIDERADAS "MORALMENTE" SOLVENTES EN LA LOCALIDAD...

...DIJERON HABER DESCUBIERTO EN LA PARED DE UN CANYON, CERCA DE AGUA CAHENTE, SPRINGS, Y EN EL LADO NORTEAMERICANO DE LA FRONTERA...



¡LA PROA DE UNA NAVE, AL PARECER VIKINGA, CORONADA POR UNA CABEZA DE DRAGON!



SÓLO QUE EN ESTE CASO...



¡AGUAS, CHAVOS! YA VIENE

**Cucuruchito**  
The King

... SUCEDI-  
DO ALREDE-  
DOR DEL AÑO  
DE 1913, UN TEM-  
BLOR DE TIERRA  
ACABADO POR ESAS  
MISMAS FECHAS...

EN EL TERCER CASO, UN COLONO LLAMADO NILS JACOBSEN,  
ASEGURO HABER ENCONTRADO LOS RESTOS DE UN BARCO  
EN EL DESIERTO, CERCA DE IMPERIAL CITY, EN CALIFORNIA...

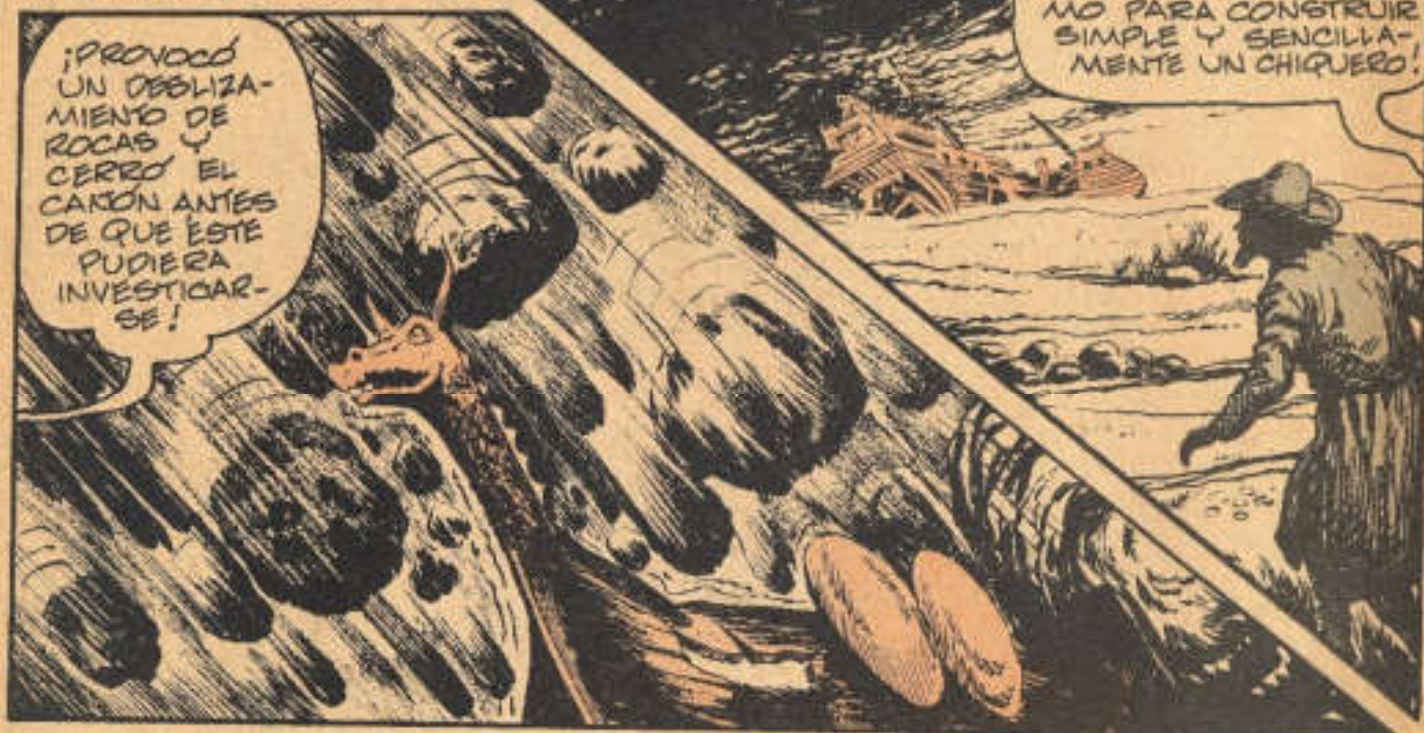

¡PROVOCO  
UN DESLIZA-  
MIENTO DE  
ROCAS Y  
CERRO EL  
CANYON ANTES  
DE QUE ESTE  
PUDIERA  
INVESTIGAR-  
SE!

¡Y HABER USADO  
LA MADERA DEL MIS-  
MO PARA CONSTRUIR  
SIMPLE Y SENCILLA-  
MENTE UN CHIQUERO!

Y ÉSTA ES  
LA DECEPCIO-  
NANTE INFOR-  
MACIÓN QUE  
LOS AUTORES  
DEL LIBRO  
"EL OESTE  
MISTERIOSO",  
AGREGAN A  
LA LEYENDA  
SERI PARA  
AVALAR LA  
TEORÍA DE LA  
LLEGADA DE  
LOS VIKINGOS  
AL GOLFO DE  
CALIFORNIA.



LA RAZÓN PARECE  
SER MUY SENCILLA:  
¡UN EXTRAÑO SUCESO  
ACABADO EN EL  
AÑO DE 1915 Y NO  
EXPLICADO TODAVÍA!



SÓLO QUE, ¿POR QUÉ  
ESTOS OSCUROS TESTI-  
MONIOS LLAMAN LA ATEN-  
CIÓN DE LOS ARQUEO-  
LOGOS?

EN EFECTO...



... PARECE SER QUE EN ESE AÑO, EL ESPAÑOL JUAN DE TURBE, LUEGO DE UN VIAJE DE EXPLORACIÓN MARÍTIMA AL GOLFO DE CALIFORNIA...

SEGÚN ÉL, CERCA DE LA DESEMBOCADURA DEL RÍO COLORADO, HABÍA HECHO PASAR SUS NAVES POR UN ANCHO CANAL Y HABÍA LLEGADO POR ESA VÍA A UNA BAHÍA...



¡ALIZAPÓ! QUE APAREZCA:

CUCURUCHO

¡Y!

...BUENO, POR PRINCIPIO DE CUENTAS, SE TRATA DE UN LAGO QUE SE LOCALIZA EN EL DESIERTO DE COLORADO...

AHORA QUE, EN REALIDAD Y BAJO CONDICIONES ORDINARIAS, EL MAR DE SALTÓN, MÁS QUE UN LAGO PROPIAMENTE DICHO...



Y MÁS EXACTAMENTE EN EL LUGAR CONOCIDO COMO EL VALLE IMPERIAL... ¡CERCA DE LA CONFLUENCIA DE LOS RÍOS GILA Y COLORADO!



ES UN PANTANO SALADO QUE SOLO EN ALGUNOS SITIOS PERMITE LA FORMACIÓN DE PEQUEÑOS LAGOS DE HASTA 80 MTS. DE PROFUNDIDAD!

SE EXTIENDE POR UNOS 48 KILOMETROS APROXIMADAMENTE, A LO LARGO DEL RÍO COLORADO, MIDIENDO CERCA DE 20 KM. EN SU PARTE MEDIA.



PUES BIEN, EL MAR DE SALTÓN SE FORMA, INVARIABILMENTE, CON LAS AVENIDAS DEL RÍO COLORADO QUE AL DESBORDARSE...

...¡LLENA VALLES Y CAÑONES DEL VALLE IMPERIAL, LOCALIZADOS MUCHOS DE ELLOS A MÁS DE 60 METROS BAJO EL NIVEL DEL MAR!

AUNQUE EN OCASIONES, COMO SUCEDIÓ EN EL AÑO DE 1907, ¡EL LAGO VUELO A TENER UNA SUPERFICIE DE CASI 1200 KM. CUADRADOS!



¿FUE POR UNO DE ESTOS  
CAÑONES QUE PENETRO  
JUAN DE TURBE EN 1615,  
YENDO A PARAR AL CENTRO  
DEL DESIERTO?

PARA LOS  
ARQUEÓLOGOS  
ESTO NO TAN SOLO  
ES POSIBLE, SINO  
QUE INCLUSO  
SE PREGUNTAN!

¿FUE EN LA  
MISMA FORMA  
COMO WEGARON  
AL MAR DE  
SALÓN LAS  
NAVES VIKIN-  
GAS...

...CUYOS  
RESTOS  
AVISTARON  
PERSONAS  
COMO  
SANTIAGO  
SOCIO Y LOS  
ESPOSOS  
BOTTIS?

...Y LA  
RESPUESTA  
A SU  
PREGUNTA  
LA DAN  
ELLOS  
MISMOS:



NO LO SABEMOS, PERO TODO PARECE  
INDICAR QUE DEBE REALIZARSE UNA  
EXPLORACIÓN MÁS A FONDO... EN LOS  
CIENTOS DE CAÑONES QUE EXISTEN EN LA REGIÓN!

¡HAY COSAS PARA HACER! EN:

CUCURUCHO

libros



¿POORÁ ALGÚN  
DÍA PROBARSE  
LA EXTRAÑA  
TEORÍA DEL  
ESCRITOR  
NORUEGO J. KR.  
TORNØE? NO LO  
SABEMOS  
REALMENTE,  
SIN EMBARGO,  
EXISTE UN HECHO  
DEBIDAMENTE  
COMPROBADO  
QUE NOS HACE  
PENSAR.

SEGÚN LA ESTADÍSTICA,  
EN EL AÑO DE  
1945, EL PROMEDIO  
DE ESTATURA DE LOS  
INDIOS YAQUIS ERA  
DE 1.74 MTS. PARA  
LOS VARONES Y 1.68 MTS.  
PARA LAS MUJERES. (\*)  
Y ALGO MÁS: LOS NIÑOS  
YAQUIS, AL NACER,  
PESABAN UNA MEDIA DE  
4 KILOGRAMOS Y MEDIAN  
60 CENTÍMETROS. ¡TALLA  
MUY SUPERIOR A LA  
MEDIA MEXICANA Y  
EUROPEA!

(\*) - El promedio actual de estatura de hombres y mujeres en Estados Unidos y del Norte América!

#### BIBLIOGRAFÍA:

- LAS ISLAS MEXICANAS. - Manuel Murry Lumbur.
- LOS INDIOS YAQUIS DE SONORA. - Alfonso Fabila.
- EL LIBRO DE LO INEXPLICABLE. - Jacques Bergier.
- MÉJICO A TRAVÉS DE LOS SIGLOS. - Alfredo Chavero.
- THE ENCYCLOPEDIA AMERICANA. - 1964.
- EL ATLAS DE NUESTRO TIEMPO. - Seleccionado del Reader's Digest.
- ENCICLOPEDIA SALVAT. - 1972.



ASÓMATE AL MUNDO DE LAS HORMIGAS EN

CUCURUCHO



# crisis de la verdad



Realización de un telescopio.  
¿Hasta dónde podemos predecir los efectos de los ciclos cósmicos?

## LA VIDA Y LOS CICLOS CÓSMICOS

### ¿QUÉ SON Y CÓMO OPERAN LOS "RITMOS CIRCADIANOS"?

#### ORDEN OCULTO EN EL CAOS

La ciencia no sostiene ya verdades absolutas. Aun la física, cuyas leyes fueron una vez irrefutables, ha tenido que someterse al Principio de la Incertidumbre. Bajo este ambiente de incredulidad se han empezado a poner en duda hasta aquellas proposiciones fundamentales de la ciencia y aquella antigua distinción entre lo natural y lo sobrenatural ha empezado a borrarse.

Hasta este momento el origen de la vida sigue siendo un misterio casi impenetrable. Se nos ha dicho que la vida aparece por casualidad y que son infinitas las posibilidades de que siga apareciendo. Nos parece increíble que en el breve tiempo que relativamente lleva la vida en este planeta se hayan logrado desarrollar más de un millón de seres diferentes. Creer que esto ocurrió por casualidad pone en aprietos

aun a los biólogos más academicistas. Nosotros nos inclinamos a creer que si bien la casualidad jugó un papel muy importante en el proceso todo está controlado por un patrón de información que se encuentra oculto en el caos cósmico.

#### EL CICLO BÁSICO

Las fuerzas cósmicas aparecen en ciclos, la vida aprende a depender de ellos. Por ejemplo, el ciclo más fundamental y sencillo al que se encuentra sujeta la Tierra es el movimiento de rotación. La luz y la oscuridad se alternan en un patrón regular que proporciona información básica a la vida. Este patrón se ha llamado el ritmo diurno, pero la duración del ciclo, las cantidades relativas de luz y oscuridad y las respuestas de los organismos a este ciclo varían todos entre sí.

Así, en 1960 un fisiólogo norteamericano de la Universidad de Minnesota formó una nueva palabra para designar ese ciclo. El Dr. Franz Halberg combinó dos palabras latinas para formar "circadiano" (*circis*: aproximado, *dies*: día) que significa lo que es aproximadamente un día. Los ritmos circadianos producidos por el momento de rotación de la Tierra actúan directamente sobre la vida en todos los niveles. Veámoslos.

#### LA MISTERIOSA PLANTA-ANIMAL

Existe un grupo de organismos que tanto biólogos como zoólogos se disputan. Se trata de diminutos pedazos de protoplasma unicelular que contienen clorofila y la utilizan como las plantas, para elaborar alimentos por medio de la fotosíntesis. Pero estos seres también poseen un largo flagelo que como látigo ondula en el agua y les sirve como medio de locomoción en su constante búsqueda del sol. Si se les mantiene en la oscuridad abandonan sus métodos botánicos para producir comida y atrapan partículas de alimento ya elaboradas como cualquier animal. De este grupo es típica la *Euglena Gracilis*. Este organismo unicelular vive en estanques de agua dulce y es de color verde brillante. Posee un gránulo ocular que responde a la luz solar y hace que su flagelo ondule siguiendo al sol. Pues bien, esta minúscula partícula viviente al ser colocada en un ambiente artificial de oscuridad, siguió respondiendo con la misma precisión cuando el sol salía fuera del laboratorio, es decir, aunque se encontraba en la oscuridad, se movía en pos de un sol que no brillaba, y aunque la comida la tomaba ya elaborada, sólo hacía esto durante el día, descansando durante la noche, a pesar de que disponía de ella las 24 hrs. Así, la *Euglena*, el más sencillo de los organismos responde invariablemente al ritmo circadiano.

De la misma manera organismos mucho más complicados responden a ellos, y dependemos de ellos.

Ahora bien, si en algo tan sencillo estamos regidos por el cosmos, es posible pensar que todo esto ya está planeado de antemano; pero ¿por quién? y ¿cómo? Esto es precisamente lo que eminentes científicos están tratando de investigar en todos los campos; si nosotros, tímidos habitantes de la superficie terrestre seguimos estos ritmos, ¿cumplirá la Tierra con algún patrón ya establecido? Seguramente, ya que como lo dijo Alexander Pope en el siglo XVIII "Todo no es sino una parte de un Todo Estupendo, cuya naturaleza es..."

# LA POSTURA DEL YOGUI MASTYENDRA

Antes de ofrecer a nuestros lectores un nuevo ejercicio de gimnasia psicofísica para que lo incluyan en su rutina diaria de Hatha-Yoga, queremos recordar algunas indicaciones necesarias para realizar correctamente estas milenarias prácticas hindúes. Es conveniente que nuestros lectores apliquen los ejercicios en el orden en que los hemos expuesto a partir del número 180 de DUDA, y que tomen en cuenta las indicaciones específicas que señalamos en los números 190 y 192. Sobre todo recordar que no es recomendable la práctica dispersa del Hatha-Yoga y que los ejercicios deben constituir una rutina ordenada y progresiva, acomodada a las posibilidades y características personales de cada individuo.

## EL MASTYENDRASANA

Este ásana o postura consiste en un movimiento de torsión, a derecha e izquierda de la columna vertebral. Lo introdujo el yogui Mastyendra, pero su dificultad originó variantes más fáciles denominadas *ardha* (medio) *mastyendrasana*s, mismas que presentaremos en el siguiente número de DUDA.

**INSTRUCCIONES:** Ponga el talón derecho sobre el muslo izquierdo y apoye la pierna derecha, horizontalmente, en la estera. Luego pase el pie izquierdo por encima del muslo derecho y apoye la planta sobre el piso.

Ahora, con el tórax vuelto hacia la izquierda, tome el tobillo izquierdo con la mano derecha. Seguidamente, gire despacio la espalda hacia la izquierda y vuelva la cabeza a la misma dirección. Ahora, tienda el brazo izquierdo hacia atrás y con la mano izquierda tome su tobillo izquierdo.

Es muy importante que usted sólo practique este ásana hasta el punto en que no sienta molestias musculares. No se trata de realizarlo a la primera. De ser necesario practique sólo los primeros pasos de este ejercicio. Podrá combinarlo con las variantes (más fáciles) que presentaremos en el próximo número de DUDA.



Fije su mente en la columna vertebral y respire acompasadamente, aunque sus pulmones estén comprimidos. Al menor síntoma de fatiga, tiéndase y relájese con el *párika* (ver DUDA 186 y 187). Luego invierta los pies y las piernas y repita el ejercicio en sentido opuesto. Este ásana corrige las desviaciones de la columna vertebral, es un sadante para el sistema nervioso y beneficia hígado, páncreas, bazo, intestinos y riñones. Aumenta la irrigación sanguínea de las vértebras y de los nervios interespinales, por lo cual rejuvenece al organismo.



Al principio, para conservar el equilibrio, puede tocarse los dedos del pie derecho con la mano izquierda. Mantenga la postura, y después de ejecutar tres veces consecutivas el *párika*, invierta los pies y vuelva a empezar los movimientos en sentido contrario, claro. Como toda la espina dorsal, incluso la cabeza, están vueltas hacia la derecha, este ásana, único en su género, vuelve flexible la columna más "tiesa" y rebelde.

"Yoga es el dominio de las ideas que irrumpen en la mente." Patanjali.

(continuará)



# noticiero de Lo INSÓLITO



## INDICIOS AZTECAS EN SIBERIA

MOSCU, Rusia, 12 de febrero, 1975.- Es realmente extraño pensar que la influencia de la civilización azteca se haya extendido hasta pueblos que habitaban más allá del círculo polar ártico. El medio ambiente en que se desarrolló el pueblo azteca no tenía que ver en lo más mínimo con el polar. Sin embargo, acaban de ser registrados en Siberia los vestigios de una tribu blanca extinguida alrededor de 1840. Al ser estudiadas sus características físicas según documentos y osamentas, se comprobó que no tenían relación con los esquimales y menos con los habitantes de las Islas Aleutianas, que son las poblaciones más cercanas.

Por el momento, se ha determinado que existe una profunda relación con el pueblo azteca. Esa relación con los aztecas también se comprueba por una serie de utensilios encontrados, cuyas características son similares a los hallados en México.



Escultura Azteca. ¿Pudo esta cultura llegar a Siberia?

## PRESENCIA DE MARCIANOS

BOGOTÁ, Colombia, 21 de febrero, 1975.- Un grupo de científicos franceses realiza actualmente importantes investigaciones en la laguna de Tota y en otras zonas del departamento de Boyacá, debido a que recientemente fueron descubiertos indicios concretos de la presencia de seres de otro mundo. Uno de los científicos, Jean Donlap, del Instituto Francés de Investigaciones Extraterrestres, ofreció una inquietante declaración al diario bogotano *El Espacio*.

Afirmó Donlap que los servicios de seguridad de países como Rusia y Estados Unidos

pretenden controlar y cancelar las investigaciones sobre ovnis y extraterrestres, "... para que la gente no se asuste y para poder seguir siendo poderosos". Pese a lo anterior, dijo, "no hay duda sobre la visita de seres de otros planetas a la Tierra desde hace mucho tiempo". Boyacá puede dar la clave para resolver el enigma de estos extraños objetos que los científicos suponen provenientes del planeta Marte. Esto último se dedujo de los extraños caracteres existentes en varias cuevas de la laguna ya citada, que datan de millones de años, concluyen los investigadores.

## PARASICOLOGÍA EN MÉXICO

DISTRITO FEDERAL, México, 20 de febrero, 1975.- El licenciado Salvador García Doroteo, investigador en parasicología, aseguró que actualmente, si interrogamos a una persona sobre las posibilidades de la técnica, no nos pondría límites. Nada de extraño existe en que podamos alcanzar la última estrella de la última galaxia, aunque a ello se oponga la Teoría de la Relatividad. Existen hombres de ciencia que insisten en la necesidad de fomentar la ciencia parasicológica. La sigue sustituirá al mundo de la técnica,

que ya va dejando de ser una preocupación habitual.

Llegará el día en que el médico teórico cure a los enfermos con la telepatía o cualesquiera otras de las especialidades de la parasicología, puntualizó el lic. García Doroteo, quien además añadió: "La mente es capaz de mover objetos a distancia, sin intermediarios aparentes".

"Un pensamiento puede ser comunicado a otra persona instantáneamente, a miles de kilómetros de distancia, y directo de cerebro a cerebro."

### FE DE ERRATAS

EN EL TEXTO DE LA NOTICIA "ATERRADORA PROFECIA DEL CALENDARIO AZTECA", DE ESTA SECCION CORRESPONDIENTE AL NUMERO 185 DE DUDA DEBE LEERSE "LUNEMOTOS" EN LUGAR DE "LUNIMOTOS"

## Próximo Número

### ¿EXISTEN EN MÉXICO PRUEBAS DE UN CONTINENTE PERDIDO?

EL DESCUBRIMIENTO DE LA TIERRA DE MU'



### MÁQUINA PARA LEER LAS MANOS

DISTRITO FEDERAL, México, 19 de febrero, 1975.-

Un portavoz de la prensa nacional reveló que, en la Universidad Iberoamericana, situada en esta ciudad, existe el único centro educativo donde se le ha dado vital importancia a las cuestiones parasicológicas. Y esto se revela con motivo de la construcción de un aparato que servirá para la lectura de las manos (Quiromancia).

Este aparato orienta partículas en torno a las rayas de las manos y registra una luminosidad proporcional a la emotividad del sujeto. En otros países ya se ha comprobado la efectividad de este aparato que está causando sensación entre los fanáticos de la adivinación.

**¡POR FIN!**

**¡YA SALIÓ LA PRIMERA REVISTA INFANTIL DE EDITORIAL POSADA!**



**cucurucho**  
y

¡Primera Revista Infantil!

© **tio rius**

**¡ESTA SEMANA EXIGE CON los agachados 199 UN EJEMPLAR GRATIS DE cucurucho!**

© **tio rius**

**..EXIGE, PERO NO TANTO..**



**¡PURA DIVERSIÓN!** (SIN ANUNCIOS!)

**IMPORTANTE: CUCURUCHO APARECE CADA DOS MIÉRCOLES**