



DOUDA

número
199

EL DESCUBRIMIENTO DE LA TIERRA DE MU!

LO INCREÍBLE ES LA VERDAD

**¿EXISTEN EN MÉXICO PRUEBAS
DE UN CONTINENTE PERDIDO?**

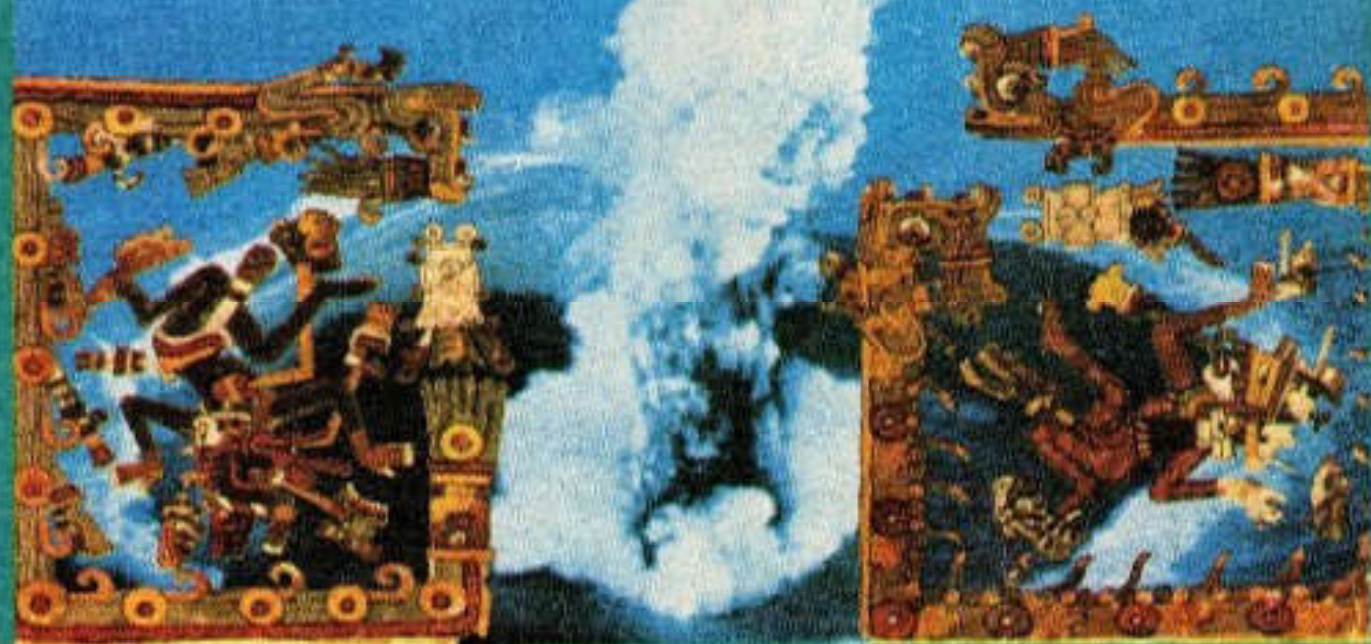

YOGA
Y NOSOTROS

Dos Nuevos Asanas

CRISIS
DE LA VERDAD

Nelya Mikhailova - La Mujer Increíble

NOTICIERO
DE LO INSÓLITO

Planeta Desconocido en el Sistema Solar



DIRECTORIO

editor

Guillermo Mendizábal Lizalde

director

Ariel Rosales

realización artística

Luis Chávez Peón

Rubén Lara

director de arte

Alberto Gracia

investigación

Lilia Aragón

Manuel Toledano Hernández

Ugo Alvarado

Carlos Juárez

José Villaverde

corresponsales

ARGENTINA

Eduardo Azcué

ESPAÑA

Eugenio Danyans

Andreas Fáber Kaiser

Antonio Ribera

FRANCIA

René Fouéré

tipografía

Carmen Mercado M.

fotomecánica

Fotolito Roma

distribución foránea

Dist. Sayrois de Publicaciones

distribución D. F.

Enrique Gómez Corchado

Año V Núm. 199

23 de abril de 1975

REVISTA SEMANAL

DUDA, LO INCREÍBLE ES LA VERDAD.

Revista publicada por Editorial Posada, S.A., José Ma. Rico No. 204, Colonia del Valle, México 12, D. F. Teléfono 524-20-18. Publicación semanal. Autorizada por la Comisión Calificadora de Publicaciones y Revistas Ilustradas de la Secretaría de Educación Pública, según oficio número 206-15-818, expediente cc. pri/70 del 26 de noviembre de 1970. Certificado de la Dirección General del Derecho de Autor número 164-71, libro séptimo, fojas 164, del 8 de marzo de 1971. Autorizada como correspondencia de 2a. clase, por la Dirección General de Correos con Oficio número 2151, Expediente: 09170/958 de Fecha: Enero 3/73 y Número de Control 181. Miembro de la Cámara Nacional de la Industria Editorial. Impresión: Ediciones e Impresos, S. A. Calle 1 D No. 75, México 14, D. F. Tel: 382-11-45. Prohibida la reproducción total o parcial del contenido de esta revista. No se devuelve material escrito o gráfico no solicitado. Precio \$ 3.00 m. n. Números atrasados \$ 6.00

"PRINTED IN MEXICO"

EDITORIAL

Si redujéramos la existencia total de nuestro planeta a la duración de un solo día, la vida de todas las civilizaciones abarcaría únicamente el último minuto de sus 24 horas.

Claro está que esta cifra vale únicamente para aquel tiempo histórico reconocido por los métodos de investigación de las ciencias "oficiales", mismas que sitúan el inicio de nuestras civilizaciones hace aproximadamente más de 7,000 años.

Sin embargo, día a día un gran número de audaces investigadores que hurgan incansablemente en los límites de la historia reconocida han encontrado indicios que parecen desmentir las tajantes conclusiones de la ciencia oficial.

En el presente número de DUDA consideramos ciertas hipótesis de uno de los más formidables de estos "arqueólogos de lo desconocido": el coronel James Churchward, quien nos propone un fabuloso y desconcertante génesis de las civilizaciones que seguramente estremecerá a todos los lectores. Acompañemos a descubrir el majestuoso continente desaparecido de Mu.



Guillermo Mendizábal Lizalde
Editor

EN LAS TRADICIONES DE ANTIGUOS PUEBLOS, COMO EL MAYA Y EL HINDÚ, HAY REFERENCIAS A UN MISTERIOSO CONTINENTE-MU- QUE EN TIEMPO INMEMORIAL CUBRÍA UNA GRAN EXTENSIÓN DEL OCEANO PACÍFICO Y QUE DESAPARECIÓ A CONSECUENCIA DE UNA TERRIBLE CATASTROFE. PERO ESTO ERA CONSIDERADO SOLO UN MITO, HASTA QUE...

¡BROOOOOO!

GOOHH HH!

... VARIOS INVESTIGADORES, COMO EL CORONEL JAMES CHURCHWARD ESCANDALIZARON AL MUNDO CIENTÍFICO, AL DECLARAR QUE HABÍAN ENCONTRADO PRUEBAS DE LA EXISTENCIA DE MU Y DE UNA AVANZADA CIVILIZACIÓN QUE FLORECIÓ ALLÍ ¡HACE 50 MIL AÑOS!

Y LO MÁS ASOMBROSO DEL CASO ES QUE... LAS PRINCIPALES PRUEBAS DE ESTA TEORÍA PARECEN HABERSE DESCUBIERTO EN EL VALLE DE MÉXICO! PERO, ¿SE TRATA EN REALIDAD DE ALGO VERDADERO? PARA AVERIGUARLO, VAYAMOS A LOS ANTECEDENTES DE ESTE INCREÍBLE DESCUBRIMIENTO...



TODO EMPEZO CON LA INTERPRETACION DE ALGUNOS TESTIMONIOS QUE LOS PUEBLOS DE LA ANTIGUEDAD DECLARON GRABADOS EN SUS MONUMENTOS Y EN SUS MANUSCRITOS.

UN DOCUMENTO QUE CONTIENE INDICIOS DE MU ES EL MANUSCRITO TROANO, UNO DE LOS CODICES MAYAS QUE ESCAPARON A LA DESTRUCCION ORDENADA POR EL OBISPO DIEGO DE LANDA. ESTE LIBRO...



FUE ALLI DONDE CHURCHWARD ENCONTRO LAS PRIMERAS PISTAS DEL CONTINENTE PERDIDO...

¿Y CUALES SON CONCRETAMENTE ESOS TESTIMONIOS?



SE CONSERVA EN EL MUSEO BRITANICO Y TIENE UNA ANTIGUEDAD DE 1,500 A 5,000 AÑOS. PERO LO MAS SORPRENDENTE DE ESTE VIEJO LIBRO ES QUE...

...ALGUNOS DE SUS PASAJES CLARAMENTE SE REFIEREN AL CONTINENTE DE MU! COMO ESTOS ENIGMATICOS CEROGLIFICOS. ¿QUE SIGNIFICADO TIENEN?

PARA EL EGIPTOLOGO SIR GARDNER WILKINSON, "KUI" SIGNIFICA EL LUGAR ORIGINARIO, LA MADRE DE LOS DIOS Y DEL HOMBRE. DE LO CUAL RESULTA QUE EL SIGNIFICADO COMPLETO DE LOS CEROGLIFICOS ES EL SIGUIENTE:



HE AQUI LA TRADUCCION:

1.-LETRA M Y SIMBOLO ALFABETICO DE MU.
2.-ARTICULO. 3.-SIGNO GEOGRAFICO DE LAS TIERRAS DEL OESTE.
4.-INDICA DISTANCIA. 5.-TIERRA DE KUI. 6.-OTRA VEZ TIERRAS DEL OESTE. ¿PERO QUE QUIERE DECIR LA "TIERRA DE KUI"?



"MU FUE LA TIERRA DEL OESTE, LA PATRIA DE LOS DIOS Y DEL HOMBRE".

PERO ESTO NO ES TODO, PORQUE...

CUCURUCHO ¡PARA NIÑOS Y NIÑAS!!



... EN OTROS PASAJES DEL MANUSCRITO TROANDO EXISTEN REVELACIONES AÚN MÁS SORPRENDENTES QUE AMPLIÁN EL TEXTO ANTERIOR. AHÍ PUEDE LEERSE QUE...

" EN EL AÑO 6 KAN, EL DÍA 11 MULUC DEL MES DE ZAC, OCURRIERON TERRIBLES TERREMOTOS QUE CONTINUARON HASTA EL DÍA 13 CHUEN SIN INTERRUPTIÓN".

¿Y DÓNDE OCURRIÓ ESA CATASTROFE?



AQUÍ LO DICE: " EL PAIS DE LAS COLINAS FUE SACRIFICADO" Y ES EL CASO QUE ESTA DENOMINACIÓN CORRESPONDE EXACTAMENTE...

¡A LA DESCRIPCIÓN GEOLOGICA DE LA TIERRA DE MU! PERO HAY MÁS...

LEE POR FAVOR LO QUE SIGUE. ¿NO ES SINIESTRO?

" LOS DIEZ PUEBLOS FUERON DESPEDAZADOS Y SE HUNDIERON CON SUS 64 MILLONES DE HABITANTES, 8060 AÑOS ANTES DE ESCRIBIR ESTE LIBRO."



CON DATOS TAN PRECISOS AQUEL RELATO PODRÍA ANTOCIARSE VEROSÍMIL, AUNQUE...



...EN ESTE PUNTO SURGE UNA PREGUNTA INQUIETANTE: ¿EXISTEN ACASO OTROS DOCUMENTOS QUE APOYEN ESTA HISTORIA O SE TRATA SOLAMENTE DE UN TESTIMONIO AISLADO?



LA CIENCIA ES DIVERSIÓN EN

Cucurucú

JUSTAMENTE PARA EVALUAR LA AUTENTICIDAD DEL RELATO, LOS INVESTIGADORES TUVIERON QUE VIAJAR HASTA MADRID. ¿POR QUÉ A MADRID?

PORQUE ALLÍ SE ENCUENTRA OTRO DE LOS CÉLEBRES CÓDICES MAYAS: EL CÓDICE CORTESIANO, DE LA MISMA ANTIGÜEDAD DEL MANUSCRITO TROIANO, Y EL RESULTADO FUE QUE...



...EN LOS INTRINCADOS SIMBOLISMOS DE ESTE CÓDICE ENCONTRARON DE PRONTO VARIOS PÁRRAFOS PROFUNDAMENTE SUGERENTES Y, ¿QUÉ REVELABAN ESOS PÁRRAFOS?

¡MIRA AHÍ! "CON SU BRAZO PODEROSO HOMEN HIZO TEMBLAR LA TIERRA DESPUÉS DE LA PUESTA DEL SOL Y, DURANTE LA NOCHE, MU, EL PAÍS DE LAS COLINAS DE TIERRA, FUE SUMERGIDO".



PRECISAMENTE EN BUSCA DE MÁS INFORMACIÓN LAS INVESTIGACIONES SE ORIENTARON HACIA OTRAS LATITUDES. PERO ¿A DÓNDE IR? NO ERA UNA DECISIÓN FÁCIL.

¡CARAMBA! LA REFERENCIA ES INNEGABLE, PERO RESULTA ABSURDO QUE SOLAMENTE LOS MAYAS SE HAYAN OCUPADO DE UN SUCESO DE TAL MAGNITUD!

SIN EMBARGO, RECORDANDO QUE LOS MANUSCRITOS MAYAS SE REFERÍAN A MU COMO A LA TIERRA DEL OESTE, ESTO ORIENTABA LA INVESTIGACIÓN HACIA LAS VIEJAS CULTURAS DEL OTRO LADO DEL ATLÁNTICO.



EL RATÓN GAVIN ESTARÁ EN



Cucuruchos

INSTALADOS, PUES, EN LA INDIA MILENARIA, LOS INVESTIGADORES DESCUBRIERON NUEVOS DATOS DE MU, EN UNA DE LAS OBRAS MAESTRAS DE LA LITERATURA HINDÚ.



¿SERÁ POSIBLE?
¿DE QUÉ OBRA SE
TRATA?

DE LA EPOPEYA "EL RAMAYANA",
ESCRITA POR EL POETA E HISTORIADOR
VALMIKI, AUNQUE ES SABIDO QUE...

LA EPOPEYA FUE DICTADA A VALMIKI POR NARANA, GRAN SACERDOTE DEL TEMPLO DE RIGHI, DONDE EXISTIAN ANTIQUÍSIMOS ARCHIVOS. PERO ¿QUE REVELA LA EPOPEYA?



ESCRIBE, HICHO MÍO,
LA VERDADERA HISTORIA
DE NUESTROS ANTEPASADOS.

ESTOY PENDIENTE DE TUS
PALABRAS, SABIO MAESTRO.

AHÍ SE ASIENTA QUE LOS PROGENITORES Y MAESTROS DEL PUEBLO HINDÚ FUERON LOS NAACALS Y QUE ESTOS ERAN POSEEDORES DE UNA GRAN SABIDURÍA. ADEMÁS SE DICE QUE...



HACE 15 MIL AÑOS LOS NAACALS INSTRUYERON A LOS NAGAS DE BIRMANIA EN LA RELIGIÓN Y LA CIENCIA Y QUE PROPAGARON SUS CONOCIMIENTOS A BABILONIA Y EGIPTO.

¿PERO QUÉ TIENE QUE VER ESTO CON EL CONTINENTE DE MU?

LA RELACIÓN CONSISTE EN QUE LA PATRIA DE LOS NAACALS ESTABA AL ORIENTE DE LA INDIA! LO CUAL CONCUERDA ASOMBROSAMENTE CON LOS TEXTOS MAYAS QUE SITUAN A MU AL OESTE DE AMERICA, O SEA, ¡EN EL CENTRO DEL PACÍFICO! POR ELLO...



CABE PREGUNTARSE:
¿MU SEGURO SIENDO SÓLO UNA LEYENDA? O POR EL CONTRARIO ¿ESTAREMOS ASISTIENDO A LO QUE SERÍA EL MÁS GRANDIOSO ACONTECIMIENTO DE ESTE SIGLO?

EL ENIGMA SEGUIRÁ EN PIE, MIENTRAS NO SE AVERIGÜE CON TODA CERTEZA SI... 5



¡ALIZAPÓ! QUE APAREZCA: **Cacuchito** ¡YA!

CIERTAMENTE LAS REFERENCIAS DE MU EN LOS MITOS DE LOS PUEBLOS ANTIGUOS SON INSUFICIENTES POR SI SOLAS PARA PROBAR QUE EXISTIO DICHO CONTINENTE PERDIDO. PERO, A DIFERENCIA DE LA CIENCIA OFICIAL...

¿EXISTEN EN MÉXICO PRUEBAS DE UN CONTINENTE PERDIDO?

INVESTIGACIÓN Y ADAPTACIÓN: HUGO ALVARDE.

REALIZADA EN ESTUDIOS DE DIBUJO DE EDITORIAL POSADA...

DIRECTOR DE ARTE: RUBÉN LARA



La Posición Geográfica de Mu



CIERTOS INVESTIGADORES COMO CHURCHWARD, NIVEN Y OTROS HAN DESCIFRADO EL MENSAJE OCULTO EN LOS MITOS, PARA PROSEGUIR LA BÚSQUEDA DE LAS MISTERIOSAS TIERRAS DEL OESTE. PERO, ¿QUÉ ÉXITO HAN TENIDO?

G

ESBOZOS GRÁFICOS: JORGE LARA ROMERO
 COLABORACIÓN: JUAN RANGEL • JAIME ROSALES
 LYDIA CARRASCO • ROBERTO MORA
 LETEA: SALVADOR HERNÁNDEZ C.

¿SERÁ VERDAD QUE HAN ENCONTRADO PRUEBAS DE LA EXISTENCIA DE MU, EN MÉXICO Y OTROS LUGARES? Y EN TAL CASO ¿MERECEMOS RECONOCIMIENTO COMO DESCUBRIDORES DEL MÁS ANTIGUO CONTINENTE DE LA TIERRA? DEJEMOS QUE LOS HECHOS HABLEN...

Cuchucho
 de Luis

PROHIBIDA PARA ADULTOS



EN EL DESCUBRIMIENTO DE LAS HUELLAS DE MU HAY UNA CIRCUNSTANCIA BASTANTE PECULIAR. ¿EN QUE CONSISTE?

CURIOSAMENTE GRAN PARTE DE LA HISTORIA DE ESTE DESCUBRIMIENTO ES LA HISTORIA DE LAS INVESTIGACIONES DE UN SOLO HOMBRE: EL CORONEL INGLÉS JAMES CHURCHWARD.

RETROCEDIENDO UNOS 50 AÑOS, ENCONTRAMOS EN LA INDIA AL GOVERNADOR OFICIAL CHURCHWARD ESTUDIANDO LAS ANTIGUAS CIVILIZACIONES. ¿CUAL ERA SU OBJETIVO?

SE TRATABA NADA MENOS QUE DE LA LENGUA DE LOS SANTOS HERMANOS NAACALS, O SEA...

EL INTERÉS DE CHURCHWARD SE CENTRABA EN EL ESTUDIO DE UNA LENGUA MUERTA CONSIDERADA COMO EL IDIOMA ORIGINAL DE LA HUMANIDAD. ¿QUE LENGUA ERA ESA?

¿POR QUE LO DICES?

LOS MISMOS QUE SEGUN LA TRADICION HABIAN EMIGRADO A LA INDIA DESDE EL FABULOSO CONTINENTE DEL PACIFICO. Y PARA SU FORTUNA...

EN UN TEMPLO CONOCÍ Y TRABO AMISTAD CON UN SABIO SACERDOTE QUE NI MÁS NI MENOS....

¡ERA UNO DE LOS POCOS ERUDITOS QUE CONOCIÁN AQUELLA LENGUA ANCESTRAL!

ES A TI A QUIEN BUSCABA. ¡ACÉPTAME COMO DISCÍPULO!

¡QUE SEA LA VOLUNTAD DIVINA!...

PERO ALGO AUN MAS IMPORTANTE VENDRIA DESPUES...



EL RATÓN GAVIN ESTARA EN

CUCURUCHO

APENAS HABÍAN TRANSCURRIDO DOS AÑOS DESDE EL DÍA EN QUE CHURCHWARD EMPEZO A ESTUDIAR LA ENIGMÁTICA LENGUA, CUANDO...

EL INVESTIGADOR INGLÉS ESTABA A PUNTO DE RECIBIR UNA INQUIETANTE REVELACIÓN. ¿EN QUE CONSISTÍA?



VEO QUE YA COMPRENDES LA LENGUA DE MIS ANTEPASADOS. AHORA....

HAS GANADO MI CONFIANZA, HICHO MÍO, Y HE DE REVELARTE UN SECRETO...

FUE ENTONCES CUANDO EL JOVEN OFICIAL INGLÉS SE ENTERÓ DE QUE EN LAS CÁMARAS SECRETAS DE AQUEL TEMPLO EXISTÍAN...

LA IMPORTANCIA DE ESAS TABUILLAS CONSISTÍA EN QUE HABÍAN SIDO ESCRITAS POR LOS LEGENDARIOS NAACALS EN BIRMANIA, O QUIZA EN EL MISMO CONTINENTE DE DONDE HABÍAN PARTIDO. LO CUAL...



HABLA, VENERADO MAESTRO. ¿QUÉ QUIERES REVELARME?



UNAS ARCAS QUE GUARDABAN ANTIGUISIMAS TABUILLAS DE BARRO. ¿PERO QUÉ HABÍA DE PARTICULAR EN ESAS TABUILLAS?



COLOCABA DE WENO A CHURCHWARD EN LAS PROPIAS PUERTAS DEL MISTERIO DE MU! SOLO QUE...



¡AGUAS, CHAVOS! YA VIENE

CUCURUCHO

LAS TABLILLAS ATRIBUIDAS A LOS NAACAIS ERAN RELIQUIAS SAGRADAS, VEDADAS A LOS PROFANOS.

PARECÍA IMPOSIBLE CONFIRMAR LA SUPOSICIÓN DE LOS MONJES DEL TEMPLO HINDÚ. PERO NO OBSTANTE... UNA CIRCUNSTANCIA INESPERADA VIÓ A FAVORECER EL AGUDO INTERÉS DE CHURCHWARD. SUCEDIÓ QUE...

LOS MONJES ADVIRTIERON SEÑALES ALARMANTES DE DESTRUCCIÓN EN LAS SAGRADAS TABLILLAS. Y ENTONCES...

¿PERO QUÉ HABÍA DE CIERTO DE QUE FUERON ESCRITAS POR LOS NAACAIS?



SUPRIMOS UNA GRAN CONOCIA... ¡NUESTRAS RELIQUIAS ESTÁN DESTRUYÉNDOSE! ¿QUÉ HAREMOS?

ANTE EL TEMOR DE QUE SE PERDIERAN PARA SIEMPRE, EL SACERDOTE DECIDIÓ, AL FIN, SACAR LAS SAGRADAS RELIQUIAS DE LAS ARCAS. Y ADEMÁS...

Y FUE ASÍ COMO CHURCHWARD VIÓ COLMADO SU SUEÑO: ¡EXAMINAR LAS TABLILLAS DE LOS NAACAIS! ¿Y QUÉ PUDO OBSERVAR ENTONCES? ¿AQUELLOS EXTRAÑOS SIGNOS GRABADOS EN LAS TABLILLAS, ¿QUÉ INDICABAN?

NO CABÍA DUDA: ¡LOS SIGNOS ERAN EFECTIVAMENTE CARACTERES DE LA ESCRITURA DE LOS NAACAIS!

CONSIDERANDO A CHURCHWARD COMO EL INDICADO PARA PRESERVAR EL TESORO, CONFICÓ A ESTE LAS TAREAS DE RESTAURACIÓN.

UNA SAGRADA ADVERTENCIA VIÓ POR TU BOCA. ¡AHORA NOS AYUDARÁS A SALVAR LAS RELIQUIAS!

¡DIOS OMNIPOTENTE! ¡LA ESCRITURA DE LOS NAACAIS!

PERO, ¿CÁSGO ESTA ESCRITURA REVELABA ALGO ACERCA DE MÍ?

LENTA PERO INEXORABLEMENTE, LOS EXTRAÑOS SIMBOLISMOS DE LAS TABLILLAS FUERON REVELANDO SU SECRETO:



Y UNA TRAS OTRA SE PRODUCIERON LAS MÁS SENSACIONALES REVELACIONES SOBRE LA PATRIA DE LOS NAACALS. Y LO QUE DESDE EL PRINCIPIO LOGRO CONFIRMARSE, FUE UN HECHO ESTREMECEDOR.

LA PATRIA DE LOS NAACALS, QUE COLONIZARON LA INDIA, FUE ¡EL CONTINENTE DE MU! PERO, ¿EN QUÉ PODÍA BASARSE TAL AFIRMACIÓN?

PARA CHURCHWARD MU ESTABA PRESENTE EN LAS VIÑETAS QUE APARECÍAN EN LAS TABLILLAS DE LOS NAACALS, PERO HABÍA ALGO AUN MÁS CONCLUYENTE...



LA HISTORIA DE MU, SIN EMBARGO, SURTIÓ ABRUPTAMENTE EN UN MOMENTO DADO: FUE CUANDO, EN VEZ DE SÍMBOLOS AISLADOS, COMENZARON A APARECER EN LAS TABLILLAS AGRUPACIONES DE SIGNOS QUE ENTRABAN COMPLEJOS MENSAJES.

SÍMBOLO HERMÉFICO QUE LOS ANTIGUOS ASIGNABAN A MU. ES TAMBIÉN LA M DEL ALFABETO SAGRADO QUE SIGNIFICA MADRE, TIERRA, O SEA, LA PATRIA.

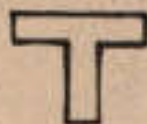

SÍMBOLO DE LA RESURRECCIÓN, MU ASCIENDE SOBRE UN TRONCO VERTICAL.



FLOR DE LOTO, QUE SERÍA LA PRIMERA EN APARECER SOBRE LA TIERRA, SÍMBOLO FLORAL DE MU.



TRES, SÍMBOLO NUMERAL DE MU, FORMADO POR TRES REGIONES DIVIDIDAS POR ESTRECHOS CANALES.



¿ERA ÉSTE EL CASO DE...

... LA COMPLICADA VIÑETA GRABADA EN UNA DE LAS TABLILLAS DE LOS NAACALG? ASÍ LO CREE FIRMEMENTE CHURCHWARD. ¿POR QUÉ?



CURIOSAMENTE AQUI APARECE MU SIMBOLIZADO TRES VECES: POR LA FIGURA CUADRANGULAR, LA FLOR DE LOTO DE EN MEDIO Y EL NÚMERO DE PLANTAS QUE ES DE 3. ADEMÁS...

EN LAS LÍNEAS HORIZONTALES QUE BRADAS, CHURCHWARD VE REPRESENTADAS LAS AGUAS QUE RODEABAN A MU. PERO, EL CIERVO PARADO SOBRE LAS PATAS ¿QUÉ REPRESENTA?



ESTE ES EL SÍMBOLO DE KEH, EL PRIMER HOMBRE QUE SALIÓ DE LAS MANOS DEL CREADOR, EN SU CONDICIÓN BÍPEDA. TODO LO CUAL...

SIGNIFICA PARA CHURCHWARD UNA SÍNTESIS DEL SURGIMIENTO DE MU Y LA CREACIÓN DEL HOMBRE. PERO ESTO ERA SÓLO EL COMIENZO, PORQUE...

AL TRADUCIR LAS TABLILLAS RESTANTES CHURCHWARD VIÓ QUE ÉSTAS INTEGRABAN SERIES HASTA DE 16 PIEZAS, COMO SI FUEREN CAPÍTULOS DE UN LIBRO. ¿QUÉ SIGNIFICABA AQUELLO?

CUANDO CHURCHWARD EMPEZÓ A REVELAR SUS DESCUBRIMIENTOS, LOS CÍRCULOS CIENTÍFICOS VOLCARON UNA OLA DE HOSTILIDAD CONTRA EL INVESTIGADOR. EL FRACASO PARECÍA DEFINITIVO. SIN EMBARGO, ¿IBA A TERMINAR AHÍ LA HISTORIA DE LAS INVESTIGACIONES DEL CONTINENTE DE MU? PROBABLEMENTE ASÍ HUBIERSE ACONTECIDO DE NO SER PORQUE...



CHURCHWARD ESTABA SEGURO: LAS TABLILLAS CONSTITUÍAN UN TRATADO SOBRE LAS GRANDES VERDADES DE MU ACERCA DEL UNIVERSO, LA TIERRA Y EL HOMBRE. TODO PARECÍA MARCHAR SOBRE RUEDAS. PERO...



¡EL CONTINENTE DE MU CONSTITUYE UN FRAUDE!

¡EL TAL CHURCHWARD ES UN LUNÁTICO! ¡JA! ¡JA! ¡JA!



¡ALIZAPÓ! QUE APAREZCA: **Cucuruto** ¡YA!



TIEMPO DES-
PUÉS HABRÍA
DE PRODU-
CIRSE UN
EPISODIO
ESPECTACULAR
RELACIONADO
CON LAS
INVESTIGACIO-
NES DE
CHURCHWARD.

¿DÓNDE
OCURRIÓ
ESE
ACONTECI-
MIENTO?
Y ¿EN
QUÉ CON-
SISTIÓ?



AQUEL SUCESO TUVO LUGAR
EN EL SITIO MÁS INSOSPECHADO:
EL VALLE DE MÉXICO!

OCEANO PACÍFICO
MÉXICO
GOLFO DE MÉXICO

ALLÍ SE DESCUBRIERON VESTIGIOS DE
UNA REMOTÍSIMA CIVILIZACIÓN, QUE
CONFIRMABAN LAS HIPÓTESIS DE
CHURCHWARD. ¿EN QUÉ CONSISTIAN
ESOS VESTIGIOS?



ANTES DE EXAMI-
NARLOS EN DETALLE,
NOS OCUPAREMOS DE UN
ASPECTO DE ESPECIAL
INTERÉS: ¿QUE AFORTU-
NADAS CIRCUNSTANCIAS
CONDUJERON A ESE GRAN
DESCUBRIMIENTO?



POR LOS AÑOS EN QUE LA
ETAPA ARMADA DE LA REVOLU-
CIÓN MEXICANA LLEGABA A
SU FIN, EL INGENIERO WILLIAM
NIVEN QUEDÓ ASOMBRADO
POR CIERTAS CIRCUNSTANCIAS
OBSERVADAS EN EL VALLE DE
MÉXICO.

¿QUÉ LE IM-
PRESIONABA DE
TAL MANERA?

LA INTRIGA DE NIVEN OBEDECÍA A LAS INCONTABLES EXCAVACIONES QUE RODEABAN LA CIUDAD DE MEXICO Y QUE HABÍAN SIDO HECHAS PARA ABASTECERLA DE MATERIALES DE CONSTRUCCION. PERO HABÍA ALGO QUE LLAMABA MÁS PODEROSAMENTE SU ATENCION...



AHORA COMPRENDERÁN POR QUÉ HEMOS VENIDO A ESTE LUGAR...

EN LAS PAREDES DE AQUELLAS PROFUNDAS EXCAVACIONES PODÍAN ADVERTIRSE CAPAS O ESTRATOS QUE CORRESPONDÍAN A DIFERENTES EDADES GEOLOGICAS.



¡HE AQUÍ ESCRITA LA HISTORIA DE LA TIERRA! PERO ESO NO ES TODO...

A NIVEN LE OBSESIONABA ANTE TODO LA POSIBILIDAD DE INVESTIGAR EN AQUELLOS ESTRATOS SI HABÍA RESTOS DE PLANTAS Y ANIMALES DE EDADES REMOTAS Y, ¿POR QUÉ NO?, ¡VESTIGIOS DE VIEJAS CULTURAS! ¿ERA ESTO RAZONABLE?

DESPUES DE TODO EL PROYECTO DE NIVEN NO ERA DESCABELLADO, SI SE CONSIDERA QUE ESTABA EN UNA REGION DE GRANDES RIQUEZAS ARQUEOLOGICAS. PERO A PESAR DE ESTO...



¿CUAL SERIA EL RESULTADO DE LAS EXCAVACIONES QUE EMPRENDO NIVEN EN LA ZONA NOR-OESTE DEL VALLE DE MEXICO?

ERA ALGO DIFÍCIL DE PREVER ENTONCES, Y SIN EMBARGO...

... LAS EXPLORACIONES DE NIVEN NO TARDARON MUCHO EN PRODUCIR LOS PRIMEROS RESULTADOS SORPRENDENTES. ¿CUALES FUERON ESTOS?



DADO A LA GRAN IMPORTANCIA DEL HALLAZGO...

A UNOS TRES Y MEDIO METROS DE PROFUNDIDAD ENCONTRARON UNA ESPECIE DE PAVIMENTO CON UN DEPÓSITO DE GRAVA Y ARENA EN EL QUE HABÍA FRAGMENTOS DE ALFARERÍA ANTIQUÍSIMOS!

NIVEN SE EMPEÑÓ EN PROSEGUIR LAS EXCAVACIONES DEBAJO DEL PRIMER PAVIMENTO. PERO AHORA, SIN ÉXITO ALGUNO, PORQUE...

EN LOS SIGUIENTES 6 METROS NO ENCONTRARON HUELLA HUMANA ALGUNA. SOLO FALTABA REMOVER UNA EXTRAÑA CAPA DE CENIZAS VOLCÁNICAS QUE HABÍA QUEDADO AL DESCUBIERTO...

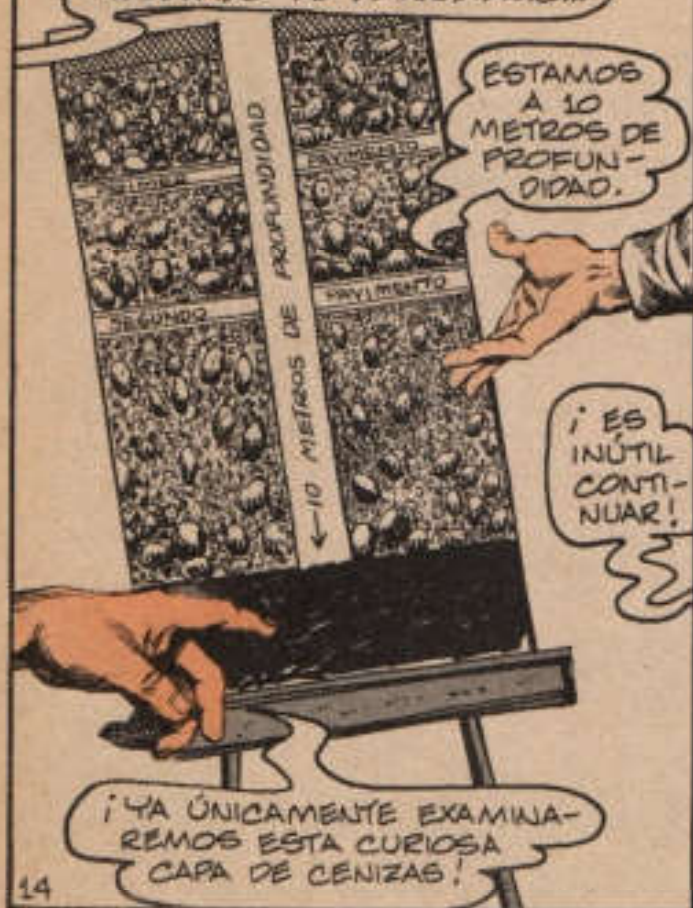

ESTAMOS A 10 METROS DE PROFUNDIDAD.

¡ES INÚTIL CONTINUAR!

¡YA ÚNICAMENTE EXAMINAREMOS ESTA CURIOSA CAPA DE CENIZAS!

14

Y FUE AL REMOVER AQUELLA CAPA DE CENIZAS VOLCÁNICAS, CUANDO SE PRODUCO UNO DE LOS GRANDES DESCUBRIMIENTOS DE NIVEN: ¡EL HALLAZGO DE UNA CIUDAD SEPULTADA! PERO ¿A QUÉ CULTURA PERTENECÍA? ¿CUÁNTO TIEMPO HABÍA ESTADO ENTERRADA?



AUNQUE POR EL MOMENTO NO ERA POSIBLE DETERMINAR ESOS DATOS, UNA COSA PARECÍA EVIDENTE: ¡DEBÍA SER MILES DE AÑOS MÁS ANTIGUA QUE LAS MÁS ANTIGUAS CULTURAS AMERICANAS! ¡Y ALGO MÁS INCREÍBLE!



AQUELLAS CONSTRUCCIONES TENÍAN DINTELES EN FORMA DE ARCO! Y EL ARCO ERA DESCONOCIDO POR LOS PUEBLOS DEL NUEVO MUNDO.

PERO NO SOLO ESO, SINO QUE...



HAY JUGUETES PARA ARMAR



Cucuruchto

NIVEN TAMBIÉN RESCATÓ DE AQUELLAS RUINAS TODA UNA COLECCIÓN DE ESTATUILLAS DE CERÁMICA BELLA-MENTE TRABAJADAS Y DE RASGOS SUMAMENTE DESCONCERTANTES. ¿QUÉ ERA LO DESCONCERTANTE?

SU TREMENDA ANTIGÜEDAD OBLIGABA A DESCARTAR QUE PROVINIESEN DE AQUELLOS PUEBLOS. ¿NO SERÍAN MÁS BIEN TESTIMONIOS DE SU CULTURA MADRE? ¿CUAL PODRÍA SER LA EXPLICACIÓN DEL ENIGMA?



AQUELLAS FIGURILLAS TENÍAN RASGOS MARCADAMENTE CHINOS, ETRUSCOS Y JARDNESES, Y POR OTRA PARTE...

Y A TODO ESTO: ¿QUÉ RELACIÓN HABÍA ENTRE ESTAS RELIQUIAS Y LAS INVESTIGACIONES DE MU? ¿CÓMO SE VINCULABAN LOS DESCUBRIMIENTOS DEL VALLE DE MÉXICO CON EL CONTINENTE DE MU?

PUES BIEN, AQUEL OCULTO NEXO SE REVELÓ DE PRONTO: ESTO OCURRIÓ CUANDO EL MISMO NIVEN HIZO EL MÁS GRANDE DE SUS DESCUBRIMIENTOS.

LAS TABLILLAS DE NIVEN ESTABAN ESCRITAS EN EL ALFABETO DE MU; IGUAL QUE LAS TABLILLAS DE LOS NAACALS TRADUCIDAS EN LA INDIA POR CHURCHWARD! Y NO SOLO ESO, SINO QUE...

EN UNA DE LAS EXCAVACIONES DESENTERRÓ UN FABULOSO TESORO ARQUEOLÓGICO CONSISTENTE EN 2.600 TABLILLAS DE PIEDRA CUYA ANTIGÜEDAD SE ESTIMA EN 12 MIL AÑOS!



¿PERO QUÉ HABÍA DE ESPECIAL EN ESAS TABLILLAS?

ESTAS TABLILLAS VENÍAN A CONFIRMAR, Y EN MUCHOS CASOS A COMPLEMENTAR, LA HISTORIA DE MU. PERO, ADEMÁS...



LA CIENCIA ES DIVERSIÓN EN



DABAN
TESTIMONIO
DE UN HECHO
FANTÁSTICO:
¡EN EL VALLE
DE MÉXICO
EXISTIÓ UNA
COLONIA DE
MU, HACE
MÁS DE 12
MIL AÑOS....



¿EN QUÉ PODÍA FUN-
DARSE UNA AFIRMACIÓN
DE TAL NATURALEZA?

UNA DE LAS PRINCIPALES PRUEBAS
ERA UNA TABLILLA DE 2 METROS
POR 1.50, UNA VERDADERA LÁPIDA
QUE FORMABA PARTE DE UN ALTAR.
¿CUÁL ES EL SENTIDO DE ESTA
FIGURA?



CUALQUIERA DI-
RÍA QUE SE TRATA
DE LA REPRESENTA-
CIÓN DE UN DIOS
O DE UN MONARCA.

16

PERO PARA CHURCHWARD
Y OTROS INVESTIGADORES ERA
OTRA LA VERDAD: ¡SE TRATABA
DE UNA FIGURA FORMADA POR
JERoglÍFICOS DE LOS NAACALS!
Y AQUEL TEXTO TENIA UN
SIGNIFICADO PRECISO....

SU
MENSA-
JE ERA EL
SIGUIENTE:
"TEMPLO DE-
DICADO AL
GRAN CREADOR
QUE MANDA LAS
CUATRO FUERZAS
PRIMARIAS EMANADAS
DE EL PARA ESTABLECER
LA LEY Y EL ORDEN DEL
UNIVERSO".

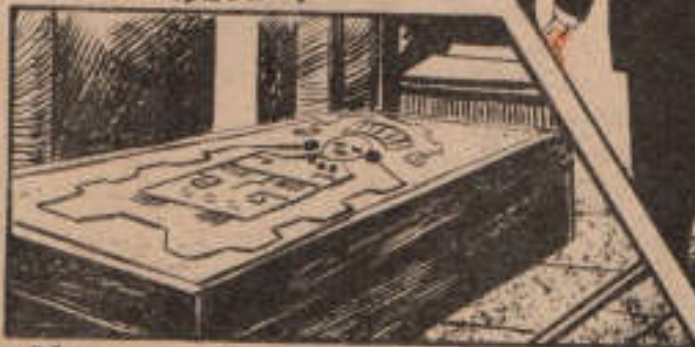

Y ALGO MÁS SIGNIFICATIVO: "EL TEMPLO
SE ENCUENTRA BAJÓ LA JURISDICCION DE
RA MU, GRAN SACERDOTE Y REY DE LA
PATRIA MU", Y COMO POR OTRA PARTE LA
EDAD DE LAS TABILLAS SE CALCULO EN 12 MIL
AÑOS, DE ELLO SE DESPRENDIAN VARIAS CONCLU-
SIONES ASOMBROSAS...

DE
SER ASÍ,
¿CUÁL
ERA
SU
TRADUCCION?



¡ALIZAPÓ! QUE APAREZCA:

¡ALIZAPÓ!

¡ALIZAPÓ!

EN PRIMER LUGAR, LA CIUDAD DESCUBIERTA FORMABA PARTE DEL IMPERIO COLONIAL DE MU!

CONFIRMARÍA LA HIPÓTESIS DE QUE EL HUNDIMIENTO SE PRODUJO HACE MÁS DE 12.000 AÑOS, Y ESTE SUPUESTO LEVARÍA TAMBIÉN A PREGUNTAR:

Y UNA SEGUNDA CONCLUSIÓN: ESTA COLONIA FUE FUNDADA CUANDO AÚN NO SE SUMERGÍA EL CONTINENTE DE MU. LO CUAL, POR OTRA PARTE...



¿LA DESTRUCCIÓN DE LA CIUDAD DE NIVEN FUE A CONSECUENCIA DEL CATACLISMO O PROVOCADO POR EL HUNDIMIENTO DE MU? PERO SEA LO QUE FUERE...



HUBIERA SIDO LO MÁS NATURAL QUE LOS TRABAJOS DEL VALLE DE MÉXICO INICIASEN UNA ERA DE CAMBIOS EN LAS CONCEPCIONES TRADICIONALES ACERCA DE LA CULTURA HUMANA.

ERA LÓGICO ESPERARLO. Y, SIN EMBARGO...



COMO SI UNA MALDICIÓN PESARA SOBRE LA MEMORIA DE MU, DICHSO HALLAZGOS FUERON RECIBIDOS CON INDIFFERENCIA Y SEPULTADOS EN EL OLVIDO COMO LA VIEJA CIUDAD.

¿ACASO NO FUE ASÍ? ¿CÓMO PODÍAN PAGAR DESAPERCIBIDOS ESTOS HALLAZGOS?

TODO ESTO ES TAN ABSURDO QUE PARECE INCREÍBLE QUE UN DESCUBRIMIENTO DE TAL ENVERGADURA FUERA RECHAZADO POR LA CIENCIA OFICIAL... AUNQUE NO POR MUCHO TIEMPO...



¡RIVS AMENAZA METERSE CON LOS NIÑOS **CUURUCHO**

¡LA BÚSQUEDA DE MU ESTABA POR VIVIR UNA ETAPA CULMINANTE!
¿CÓMO SUCEDIO ESTO?



EL RESULTADO FUE QUE EL INSTITUTO MARQUINA JOHICOUR, DE LONDRES, DECIDIÓ REANUDAR LAS INVESTIGACIONES Y ENCOMENDARLAS A UN ARQUEÓLOGO DE GRAN PRESTIGIO. ¿QUIÉN ERA ESTE?



EN SU CONCEPTO HABÍA DOS MEDIOS PARA PROBAR LA EXISTENCIA DE MU: LA PRIMERA, SONDEAR LAS AGUAS DEL PACÍFICO, Y LA SEGUNDA: INVESTIGAR LAS SUPUESTAS COLONIAS DE MU

¿Y CUÁLES FUERON SUS INVESTIGACIONES EN RELACION CON MU?

EL ARQUEÓLOGO INGLÉS DECIDIÓ ORGANIZAR UNA EXPEDICIÓN Y VIAJAR A MÉXICO PARA VERIFICAR LO QUE HABÍA DE CIERTO EN LOS TRABAJOS ANTERIORES...



CUANDO GRAN PARTE DE LOS ARQUEÓLOGOS OFICIALES ESPERABAN QUE LA EXPEDICIÓN TUVIERA UN SONADO FRACASO, PARA INVALIDAR DE UNA VEZ POR TODAS LAS TESIS DE CHURCHWARD Y NIVEN, ACONTECIÓ QUE...

NUEVAS EXCAVACIONES PUSIERON AL DESCUBIERTO UN EXTENSO EDIFICIO CON CÁMARAS Y CAPILLAS ALREDEDOR DE UN PATIO ENORME. Y AL IGUAL QUE EL INGENIERO NIVEN....



AL PENETRAR EN LA PROFUNDA CAPA DE CENIZAS VOLCÁNICAS EL PROFESOR HURDLOP ENCONTRÓ LAS RUINAS DE LA CIUDAD DE NIVEN.

PERO LA COSA NO QUEDÓ AHÍ...

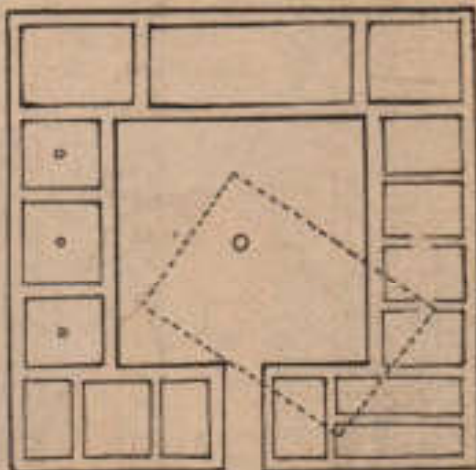

¡HURDLOP ENCONTRÓ TAMBIÉN VALIOSOS EJEMPLARES DE UN ARTE MUY REFINADO!

PERO TODO ELLO...

NO CAUSÓ LA MENOR SORPRESA A QUIENES ESPERABAN LA CONFIRMACIÓN DE LOS TRABAJOS DE NIVEN. PERO....

LA FORTUNA RESERVABA A HURDLOP UN FANTÁSTICO DESCUBRIMIENTO AÚN MÁS IMPORTANTE QUE LOS HALLAZGOS DE NIVEN. ¿CÓMO OCURRIÓ ESTE DESCUBRIMIENTO Y EN QUÉ CONSISTIÓ?



LO QUE NADIE ESPERABA ERA QUE LA EXPEDICIÓN DE HURDLOP PUDIERA SUPERAR LOS ANTERIORES DESCUBRIMIENTOS, Y SIN EMBARGO....

¿VEÍSTE LA NOTICIA?

¡ERA DE ESPERARSE!



FUE ASÍ: SE ESTABA INSTALANDO UN TRIPODE PARA FOTOGRAFIAR UN ALTAR, CUANDO UNA DE LAS PATAS DEL ARTEFACTO QUEDÓ ATRAPADA ENTRE DOS LOSAS. Y ENTONCES...

19



HAY JUGUETES PARA ARMAR

Quantum

AL REMOVER LA LOSA PARA LIBRAR EL TRIPIÉ, ALGO APARECIÓ DEBAJO: ¿OTRA LOSA O UNA TAPA? NO ERA FÁCIL AVERIGUARLO. ASÍ QUE...

EN POCO TIEMPO PUDERON OBSERVAR UNA LAPIDA DE 1 METRO DE LARGO POR 60 CENTÍMETROS DE ANCHO. ¡DEMASIADO PEQUEÑA PARA SER LA TAPA DE UN SEPULCRO! ¿O SERÍA LA TAPA DE UN COFRE?



PERO ¿QUÉ HABÍA DENTRO?

CUANDO LEVANTARON LA TAPA SUPIERON LA VERDAD: ¡NO HABÍA RESTOS HUMANOS NI JOYAS! SOLAMENTE ¡64 ROLLOS DE PAPIRO! ¿QUÉ SIGNIFICABA AQUELLO? EL CONTENIDO DE AQUELLOS ROLLOS NO PUDO CONOCERSE ENTONCES. PERO...

¿QUÉ DESCUBRIMIENTO TAN INESPERADO!



FUE HASTA EN 1904 CUANDO SE DESENTRANÓ EL GRAN ENIGMA: LOS ROLLOS DEL VALLE DE MEXICO TENÍAN 23 MIL AÑOS DE ANTIGÜEDAD, Y ESTABAN ESCRITOS EN CARACTERES DE MU. ESTO PARECÍA SER LA PRUEBA DEFINITIVA DE LA EXISTENCIA DEL CONTINENTE PERDIDO, PORQUE ADEMÁS...

...LOS ROLLOS ERAN DE UN JOVEN MONJE LLAMADO KLAN, NACIDO EN MU Y EMIGRADO A AMERICA, ANTES DE LA DESAPARICIÓN DE AQUEL CONTINENTE. Y EN EL FASCINANTE RELATO DE SU VIDA COTIDIANA, ES EVIDENTE QUE...



SUS OBSERVACIONES SOBRE LA GEOGRAFÍA, LAS ARTES Y LAS CIENCIAS DE MU COINCIDEN CON LAS TABLILLAS DE LOS NAACALS Y DEL VALLE DE MEXICO. TODO LO CUAL PODRÍA JUSTIFICAR LA SIGUIENTE PREGUNTA....

Cucuruché
y el
Rincón

¡PARA NIÑOS Y NIÑAS!!



CON BASE EN LAS INVESTIGACIONES DE CHURCHWARD, NIVEN Y HURDLOR ¿NO HABRÁ LLEGADO LA HORA DEL RECONOCIMIENTO OFICIAL DE LA EXISTENCIA DEL CONTINENTE DE MU Y SU EVOLUCIONADA CIVILIZACIÓN? SIN EMBARGO...

EN EL MUNDO CIENTÍFICO NO HAY TODAVÍA INDICIOS DE QUE ESTO SERÁ ACEPTADO ¿POR QUÉ?



HABRÁ RAZONES FUNDADAS PARA ELLO ¿O NO?

¿SE CONSIDERA ACASO QUE LAS PRUEBAS ENCONTRADAS SON PRODUCTO DE LA FANTASÍA O QUE NO SON CONCLUYENTES?

¿SE PUEDE NEGAR TAMBIÉN EL VALOR DE LOS ESTUDIOS A QUE HAN SIDO SOMETIDAS? ¿QUÉ PASA ENTONCES?



ALGUNOS AUTORES LLEGAN A SOSPECHAR QUE LAS RAZONES SON OTRAS: LA ACEPTACIÓN DE LA EXISTENCIA DE MU Y SUS COLONIAS PROVOCARÍA UNA REVOLUCIÓN EN LAS CONCEPCIONES TRADICIONALES DE LA CULTURA HUMANA.

EN LOS TESTIMONIOS DE MU HAY Ciertas referencias a las fuerzas cósmicas que, de ser exactas, indicarían la presencia de un saber sólo concebible en civilizaciones de otros mundos y...



¡TODO ESTE SABER HA SIDO SUPERADO! ¡HAY QUE REESCRIBIR LA HISTORIA!

Y NO SÓLO ESO...



COMO SE SABE, ESTE ES UN TEMA TABÚ PARA LA CIENCIA OFICIAL!

¿QUÉ PODRÍA CONCLUIRSE ENTONCES DE TODO LO ANTERIOR?

21

¿SON EN VERDAD INSUFICIENTES LAS PRUEBAS ACUMULADAS SOBRE LA EXISTENCIA DE MU Y HABRÁ QUE ESPERAR QUE OTRAS INVESTIGACIONES APORTEN NUEVOS Y MÁS CONCLUYENTES HALLAZGOS? ¿O SOLO HABRÁ QUE ESPERAR EL RECONOCIMIENTO DE LA CIENCIA OFICIAL?

NO PODRÍAMOS DAR UNA RESPUESTA CATEGÓRICA. PERO TAMPOCO NOS EXTRAÑARÍA QUE CUALQUIERA DE ESTOS CAMINOS CONDUJERA FINALMENTE AL MÁS GRANDIOSO ACONTECIMIENTO DE ÉSTE Y DE MUCHOS SIGLOS: ¡EL DESCUBRIMIENTO DE MU!

Y ADEMÁS NO SERÍA EXTRAÑO QUE, DESDE LAS TABLILLAS DE LOS NAACALS, EL SÍMBOLO SAGRADO DE LA RESURRECCIÓN DE MU ESTE PROFETIZANDO ESTE SUCESO, QUE RESCATARÍA DE LAS AGUAS DEL PACÍFICO LA MEMORIA DEL CONTINENTE PERDIDO.

BIBLIOGRAFÍA:

MU REVEALED. - Tony Esll.
THE LOST CONTINENT OF MU. - James Churchward.
THE SACRED SYMBOLS OF MU. - James Churchward.
THE COSMIC FORCES OF MU. - James Churchward.
GODS AND SPACEMEN IN THE ANCIENT WEST. - W. E. R. DAVIS.

MUY PRONTO A LA VENTA:

Cacahucho
W. E. R. DAVIS

crisis de la verdad

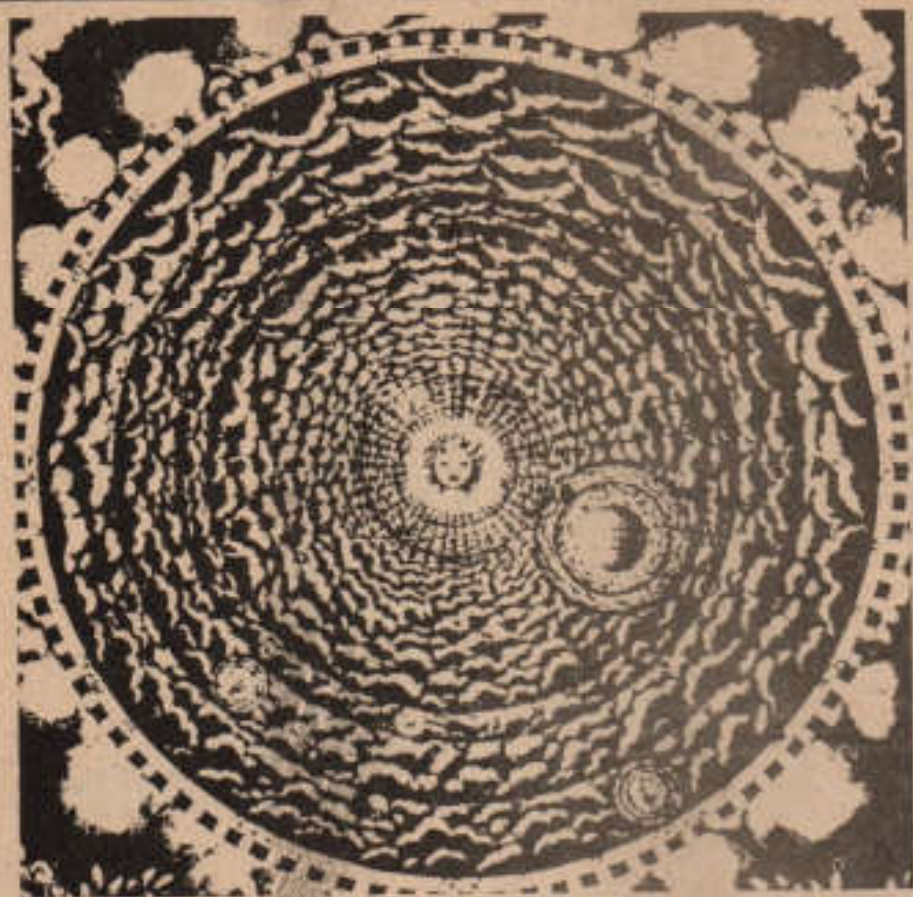

NELYA MIKHAILOVA, LA MUJER INCREÍBLE ¿REPRESENTA A LA HUMANIDAD FUTURA?

PARASICOLOGÍA TRAS LA CORTINA DE HIERRO

Después de batallar durante décadas por ser reconocidas en el excéntrico mundo de la ciencia "oficial", hoy en día las investigaciones en el campo de la parasicología se llevan a cabo en casi todas partes del mundo, siendo hasta ahora las más importantes aquellas conducidas en la Unión Soviética.

Como sabemos, la posibilidad de fraude en este tipo de investigaciones es muy alta, sin embargo el ambiente estrictamente científico en el cual se desarrollan actualmente en Rusia deja a un lado la posibilidad de cualquier engaño.

El neurofisiólogo ruso Dr. Ganady Sergeyev del Instituto Utomskii realizó experimentos con Nelya Mikhailova, conocida mundialmente por sus poder-

res de telequinesis. Este científico colocó en su laboratorio perfectamente equipado a la señora Mikhailova y después de hacerle electroencefalogramas, electrocardiogramas y otros estudios, descubrió que el campo magnético que la rodeaba era solamente diez veces menos poderoso que el de la Tierra. Más tarde esto fue comprobado por el Instituto Meteorológico de Leningrado. Sergeyev encontró también que la señora Mikhailova desarrollaba un patrón cerebral muy extraño pues generaba un voltaje 50 veces mayor en la parte trasera de su cabeza que en la delantera.

LOS PODERES DESCONOCIDOS DE LA MENTE

La primera prueba que hizo la Mikhailova fue sorprendente. Rompió

un huevo crudo colocado en una solución salina situada a 2 mt. de ella. Con cámaras filmando cada segundo, del experimento logró separar la clara de la yema, un acto en el que no podía haber ninguna clase de trucos.

Mientras se llevaba a cabo la prueba el electroencefalógrafo señaló intensa emoción, el electrocardiograma mostró irregularidades en su corazón, su pulso aumentó a 240 por minuto (cuatro veces más que lo normal) y se registró también un aumento del azúcar en la sangre, así como otros cambios glandulares.

La prueba duró 30 min. y durante este tiempo Nelya perdió más de un kilogramo de peso. Al finalizar estaba muy débil y estuvo temporalmente ciega. Perdió momentáneamente el sentido del gusto, sentía dolores en los brazos y piernas, experimentaba mareos y durante varios días no pudo dormir.

Otros científicos realizaron pruebas con esta mujer y todas bajo las condiciones científicas más estrictas. El biólogo Edward Naumov de la Universidad Estatal de Moscú colocó en una mesa de su laboratorio una caja de cerillos. La señora Mikhailova se concentró entonces y logró abrir la caja y sacar los cerillos, luego hizo que cayeran de la mesa uno por uno. Para asegurarse de que no hubiera truco el Dr. Naumov colocó después los cerillos bajo una cubierta de plexiglas; no obstante la señora logró realizar el mismo acto. Después hizo lo mismo con unos cigarrillos que el Dr. Naumov deshizo para cerciorarse de que no había nada dentro de ellos.

COMER SIN USAR LAS MANOS

Además, dos famosos escritores rusos han examinado a la "mujer increíble" y han encontrado que sus poderes telequintéticos son únicos. Al visitarla en su departamento, Lev Kolodny, afirma que la tapa de su pluma se desprendió de ésta y salió rodando hasta la orilla de una mesa. Ningún truco se pudo descubrir, no obstante que las condiciones no eran controladas en laboratorio.

Vadim Marin cuenta una historia extraordinaria: en una ocasión en la que cenaba con la Mikhailova, dice que mientras comían, un pedazo de pan comenzó a moverse solo y se dirigió hacia donde estaba la señora y, como en un cuento de hadas, el pan —por sí mismo— se metió en su boca. ¿Tendrá toda la humanidad estos poderes en el futuro?



DOS NUEVOS ÂSANAS variantes del matsyendrâsana

Como prometimos en la última entrega de esta sección de DUDA, en el presente número ofrecemos a nuestros lectores dos variantes sencillas del ejercicio que introdujo el Hatha Yoga el yogui Matsyendra. Estas variaciones reciben el nombre de *vakrâsanas* y sus efectos son casi los mismos.

Primera Variación:

Sentado y con las piernas extendidas, haga el *pûraka* (ver DUDA número 187). Al exhalar, recoja hacia sí mismo la pierna derecha, de manera que la rodilla y el muslo queden fuertemente apoyados en el vientre y el pecho. Ahora pase el pie derecho por encima del izquierdo. Que la planta del pie derecho se apoye al lado del muslo izquierdo. Las palmas de las manos en el piso, con los dedos apuntando al frente. Píense en la columna vertebral. Sentirá confianza y equilibrio.

También con la pierna derecha encima de la izquierda, vuelva la columna vertebral y la cabeza a la derecha. Note usted cómo, al extender el brazo derecho por detrás de la espalda y el izquierdo delante de la rodilla derecha, la presión de la axila izquierda empuja hacia atrás la rodilla derecha. Haga tres veces seguidas el *pûraka* y ejecute el movimiento del lado contrario. Con el tiempo, aumente gradualmente la duración del torcimiento.



Segunda Variación:

Consiste en sentarse sobre el petate con las piernas extendidas. Después del *pûraka*, mientras exhala, torcer la cabeza, los hombros, los brazos y la espina dorsal hacia la derecha, poniendo las puntas de los dedos de ambas manos lo más atrás posible, para que la espalda se recargue en ellos como en un respaldo.

Mientras mantiene la postura lo más posible, pero sin sentir cansancio, respire pausada y profundamente. Después repita el ejercicio, pero del lado contrario. Gradualmente su columna vertebral se irá preparando para ejecutar el *ardha-matsyendrâsana*. Mientras tanto, experimentará usted una vivificante sensación de bienestar y seguridad. Conviene relajarse después del ejercicio (ver DUDA 185).



"Cuando todo se sacrifica a Dios, se alcanza la pura visión espiritual" Patanjali.
(continuará)



noticiero de Lo INSÓLITO



Planeta Desconocido en el Sistema Solar

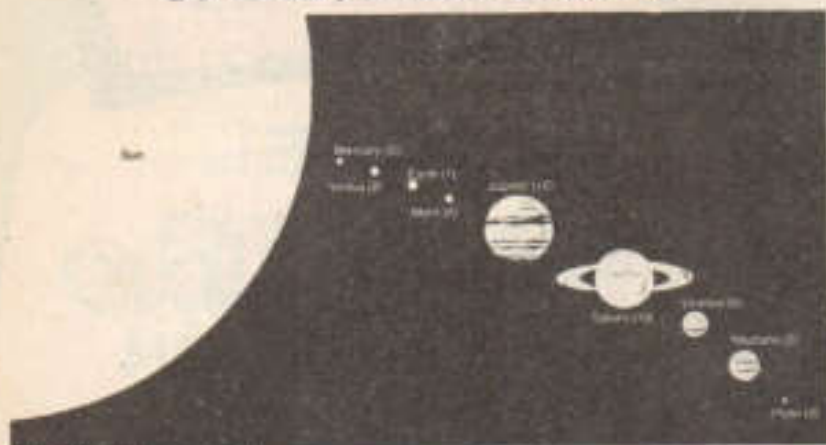

PHOENIX, Arizona, 27 de febrero, 1975.— El astrónomo francés Alexis Bouvard (1767-1843), fue quien hizo los cálculos para la "Mecánica Celeste" de Laplace y de los elementos parabólicos de ocho cometas que descubrió, así como unas observaciones muy sagaces sobre las protuberancias del planeta Urano. Cuando se dedicaba a estudiar a Urano, dio a conocer una hipótesis bastante amplia en la que hablaba de la posible existencia de tres planetas más en nuestro sistema solar. Parte de su hipótesis ha sido confirmada; por primera vez, en 1846, cuando Le Verrier descubrió el planeta Neptuno. Más tarde, en 1929, astrónomos del Observatorio Lowell, en Flagstaff, Arizona, descubrieron el planeta Plutón. Pero Bouvard nos habló de un planeta más todavía, tema que es ampliamente estudiado en estos momentos por un grupo de estudiantes de astronomía de la Universidad de Arizona.

La Pila Humana

LONDRES, 15 de enero, 1975.— El joven inglés Matthew Manning, de 19 años, se ha convertido en el fenómeno más importante de la parasitología actual. Varias universidades, entre ellas la Stanford de California, y el Instituto Max Planck de Alemania, están interesados en someterlo a varios exámenes. Por lo pronto, los investigadores de la Universidad de Toronto, Utrecht, que lo han analizado, quedaron atónitos ante su enorme potencial eléctrico. Al tomar fotografías kirlian —según la técnica desarrollada por un científico ruso— de sus huellas digitales, la placa fue borrada por una luz blanca. Este fenómeno nunca se había visto en los análisis realizados

con esta técnica. Y cuando se le hizo el mismo examen en una universidad holandesa, al generar el equipo 35.000 voltios, explotó. Van der Veer, ingeniero holandés, dijo: "El puede detener el flujo eléctrico a voluntad y hacer estallar la fuente energética. Algo inconcebible". Una de las causas de sus poderes es que su madre recibió una fuerte descarga eléctrica durante el embarazo. En un libro titulado *The Link*, Manning relata sus increíbles experiencias que se remontan a cuando tenía 11 años, y dice que las cosas volaban del primero al segundo piso de su casa y se oían sonidos de metal y vidrio provenientes de su cerebro.

Robot Profesor

BRONX, Nueva York, febrero 16, 1975.— En una escuela de Bronx hay una clase especial de cuarto grado con una maestra cuyo asistente es poco usual: un robot construido por el marido de la maestra, Gail Freeman, que ha costado 1.000 dólares. El nombre del robot es "Laachim", y éste hace preguntas a los niños, y si la respuesta es incorrecta les ofrece explicaciones del error.

La memoria de la máquina contiene los siete libros y el diccionario usados a ese nivel escolar, y para evitar la impersonalidad y frialdad de las máquinas, su memoria incluye la historia completa de cada alumno en la clase, lo que permite que

"Laachim" se dirija a cada niño por su nombre.

Descubren Pozos Bíblicos

JERUSALEN, Israel, 14 de febrero, 1975.— El profesor de arqueología de la Universidad de Jerusalén, Hanan Aharoni, afirma que los pozos recientemente descubiertos en los alrededores de la población de Beersheba, son aquellos en que Abraham y su hijo Isaac sacaban agua, según los relatos bíblicos. Luego de haber efectuado diversos estudios, Aharoni, lanzó esta interesante teoría, que en parte se ve ya confirmada, pues la palabra Beersheba quiere decir: siete pozos.

PRÓXIMO NÚMERO

¡ EL YETI EN AMÉRICA!

¿ESLABÓN PERDIDO O SER EXTRATERRESTRE?



CUCURUCHO Y TÍO RIUS



¡ES QUE EL
DÍA DEL NIÑO
SALE TAMBIÉN
CUCURUCHO
y
tío rius!

¡PUBLICIDAD PARA ADULTOS!



¡SÍ, CHAVO! ¡BUSCA LA PRÓXIMA SEMANA EL Nº 2 DE CUCURUCHO Y TÍO RIUS! ¡ES DE EDITORIAL POSADA!



¡SALE CADA 2 MIÉRCOLES!