



Una publicación de
EDITORIAL POSADA

186001

800
PESOS

DUDA

número

494

LO INCREIBLE ES LA VERDAD

¿DESTRUIRA LA TIERRA LA CONJUNCION DE 1982?

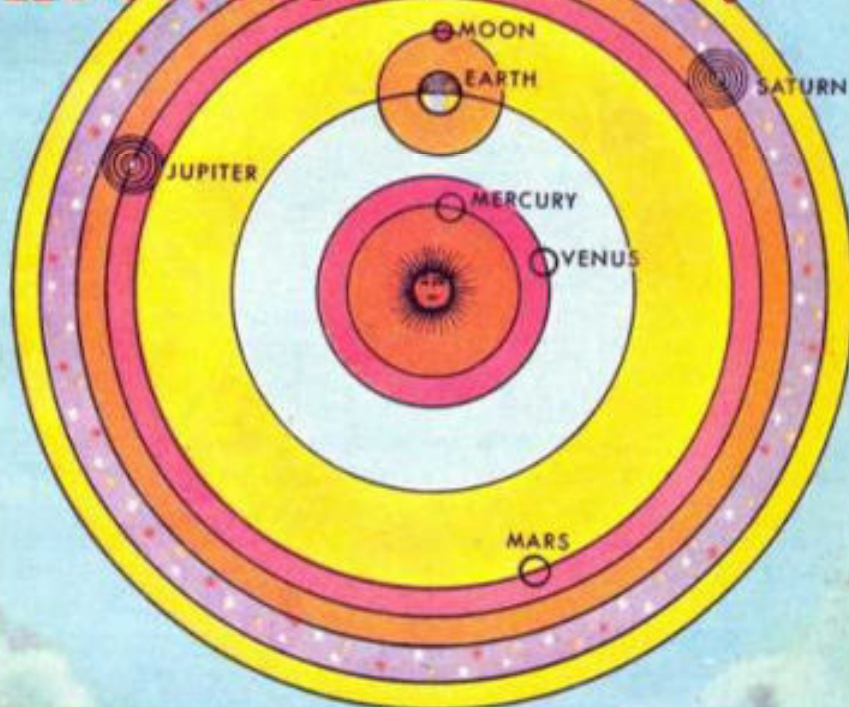

● **¡ CAYO DEL CIELO UNA
BOLA DE BOLICHE !**

● **19 PERSONAS PREDIJERON EL
HUNDIMIENTO DEL TITANIC**

● **DETECTARON
A "NESSIE" POR
MEDIO DEL SONAR**

● **¿DE DONDE
PROVIENEN LOS
HUMANOIDES VELLUDOS?**

● **ADOpte UN
FANTASMA**

Una publicación semanal de
Editorial Posada, S. A.

editor
Guillermo Mendizábal Lizalde

subdirector administrativo
Guillermo Vargas Estrada

director
Ariel Rosales

realización artística
Luis Chávez Peón
Antonio Cardoso

investigación
Patricia Olvera
Erwin Möller
Luis de Medina
Guillermo Muñoz de Baena

formación
Manuel Quiroz Feria

distribución foránea
Distribuidora Sayrols
de Publicaciones

EUA: Miguel Reyes Medina

distribución D. F.
Enrique Gómez Corchado

venta de espacio publicitario
Editorial Posada, S. A.
Tel. 550-40-22

DUDA

LO INCREÍBLE ES LA VERDAD

AÑO XI - No. 494
17 de diciembre de 1981
REVISTA SEMANAL

DUDA. LO INCREÍBLE ES LA VERDAD.
Revista publicada por Editorial Posada, S. A.
La Otra Banda No. 74, Col. Tizapán San Ángel,
México 20, D. F. Teléfono 550-42-16. Publica-
ción semanal. Autorizada por la Comisión Ca-
lificadora de Publicaciones y Revistas Ilustra-
das de la Secretaría de Educación Pública,
según oficio número 205-15/918, expediente
cc.pri/70 del 26 de noviembre de 1970. Cer-
tificado de la Dirección General del Derecho
de Autor número 164-71, libro séptimo, fojas
164, del 8 de marzo de 1971. Autorizada como
correspondencia de 2a. clase, por la Dirección
General de Correos con Oficio Número 2151,
Expediente: 09170/958 de fecha: Enero 3/73
y Número de Control 181. Miembro de la Cá-
mara Nacional de la Industria Editorial. Im-
presión: Victoria Litográfica, S. A.; Bulevar
Manuel Avila Camacho 585. Prohibida la re-
producción total o parcial de esta revista. No
se devuelve material escrito o gráfico no soli-
citado. Precio \$8.00 m. n. Números atrasados
\$10.00 m. n.

"PRINTED IN MEXICO"

EDITORIAL

Entre los desastres naturales que azotan los
lugares poblados de nuestro planeta, son los te-
rremotos, sin lugar a dudas, los más devastadores
y terroríficos. Esto se debe en gran medida a que
son un fenómeno sorpresivo y, por consecuencia, la
mayoría de las veces imprevisible.

Pero, ¿qué tan remota es la posibilidad de -
prever un sismo? La ciencia oficial opina que es-
to resulta prácticamente imposible, debido a que
los temblores son consecuencia de acomodamientos
de las capas internas de la Tierra (acomodamientos
tectónicos, les llaman). Sin embargo, algunos in-
vestigadores no coinciden con esa opinión y rela-
cionan los movimientos telúricos con ciertos
acontecimientos celestes, como las conjunciones o
alineamientos planetarios.

Los escritores John Gribben y Stephen Plan-
gemann, en su libro El efecto Júpiter (el Efecto
Júpiter es precisamente la conjunción de todos los
planetas de nuestro sistema solar en torno del -
Sol), afirman que dicho fenómeno provocará un -
gran terremoto en nuestro planeta, en 1982, año
en que se producirá el Efecto Júpiter.

Y esa es, precisamente, la problemática que
abordamos en la presente investigación de DUDA.
¿Cuál es la verdadera causa de los sismos? ¿Có-
mo afectan las conjunciones planetarias al Sol y
a nuestro planeta? ¿Efectivamente se producirá
un catastrófico movimiento telúrico en la Tierra
durante 1982? El presente número de DUDA trata
de hallar posibilidades lógicas. Adelante.



Guillermo Mendizábal Lizalde
Editor

NOTICIERO

DE LO INSOLITO

19 PERSONAS PREDIJERON EL HUNDIMIENTO DEL TITANIC

● Después de varios años de cuidadosas investigaciones, el doctor Ian Stevenson, psiquiatra adscrito a la escuela de medicina de la Universidad de Virginia, publicó recientemente los resultados de sus trabajos donde demuestra el insólito hecho de que 19 personas, sin la menor relación entre ellas, predijeron el hundimiento del *Titanic*.

La más importante y asombrosa de las predicciones fue la de Morgan Robertson, quien en 1898, 14 años antes del desastre, describió un incidente extrañamente similar al hundimiento del *Tita-*

nic en una novela titulada *Futility*. En su libro, Robertson narra el viaje de un barco al que llamó *Titán*, el cual choca contra un iceberg y se hunde.

La nave de la novela llevaba 3,000 pasajeros; y el *Titanic* de la realidad transportaba a 2,207 personas. Mientras el buque ficticio medía 265 metros de metros de largo, pesaba 75,000 toneladas y transportaba 24 botes salvavidas; el *Titanic* alcanzaba los 285 metros de largo, pesaba 66,000 toneladas y tenía 20 botes salvavidas.

Otras predicciones fueron las siguientes: el

14 de abril de 1912, una mujer neoyorquina soñó a su madre en un bote salvavidas lleno de gente. Al día siguiente se enteró que su madre era una de las supervivientes del hundimiento del *Titanic*. El 10 de abril de 1912, un psíquico llamado V.N. Turvey le escribió una carta a cierto amigo, en la que decía que un gran trasatlántico se perdería en dos días más. El 14 de abril, también de 1912, un hombre que estaba hospedado en un hotel de Illinois, despertó bañado en sudor y bajó a decirles a los empleados del hotel: "Algo terrible acaba de suceder. Soñé que un gran buque se hundía y muchas personas morían ahogadas". Por su parte, una mujer brasileña despertó durante la madrugada del 14 de abril de 1912 y le dijo a su esposo que acababa de soñar que un barco llamado *Titanic* chocaba contra un iceberg.

¡CAYO DEL CIELO UNA BOLA DE BOLICHE!

● Hace unos días las señoras Edna Headrick y J. R. Bankson, residentes de Sioux Falls, Dakota del Sur, se llevaron el susto de su vida al ser despertadas, a las 6 de la mañana, por un ruido ensordecedor afuera de sus casas.

Cuando salieron a ver qué sucedía, creyendo que el escándalo había sido provocado por la caída de chatarra espacial, se quedaron asombradas al ver una reluciente bola de boliche anaranjada enterrada en parte en el piso, muy cerca de la casa. De inmediato se comunicaron con la NASA, donde les informaron que ninguna nave espacial llevaba un cargamento semejante, de manera que ignoraban la procedencia de la insólita bola. Asimismo, un vocero de esa dependencia afirmó que

era imposible que la bola hubiera caído desde el espacio exterior, ya que al entrar a la atmósfera terrestre se habría incendiado y presentaría fuertes quemaduras, cosa que no mostraba la bola.

La policía local afirmó por su parte que seguramente algún bromista arrojó la bola para después huir, pero como dijo la señora Headrick, ¿quién iba a andar a las 6 de la mañana cargando una pesada bola de boliche y además, qué fuerza necesita una persona para lanzar un objeto como de 6 ó 7 kilos y enterrarlo en el piso? Según la señora Headrick, la versión policiaca es absurda, con lo que flota la pregunta: ¿de dónde cayó la bola? ¿se trata acaso de un fenómeno fortiano?



Una bola parecida a ésta fue la que cayó del cielo en la población de Sioux Falls. ¿Se trató acaso de un fenómeno fortiano?

¿EL MISTERIO SE RESUELVE?

DETECTARON A "NESSIE" POR MEDIO DEL SONAR

Por LORENZA TORRES

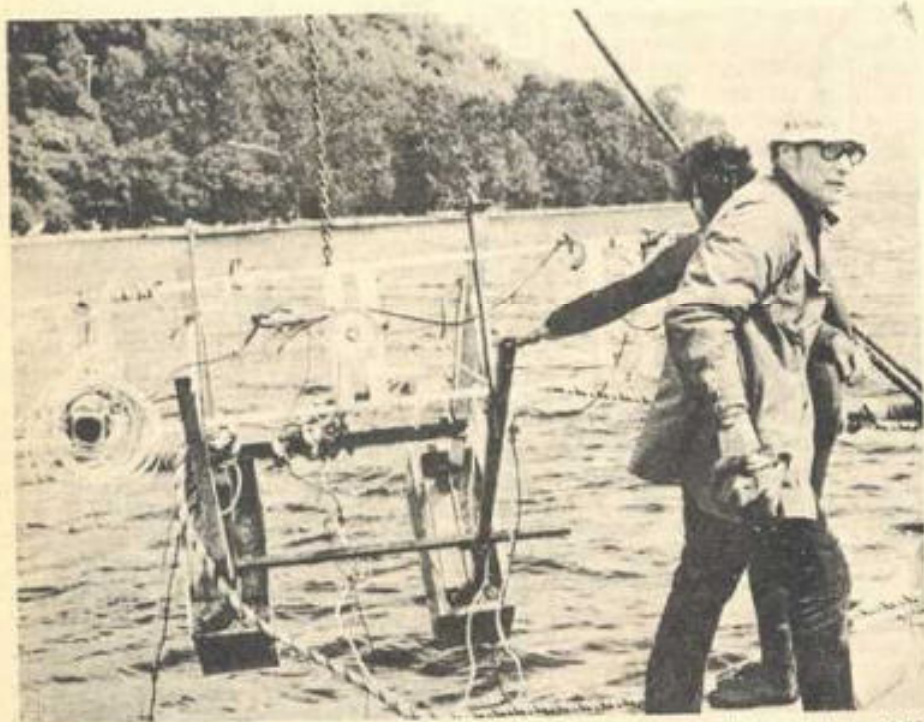

Sofisticado equipo electrónico y óptico parecido al que utilizó el equipo de la A.A.S., en 1979, para tratar de fotografiar al monstruo de Loch Ness.

DURANTE LARGO TIEMPO, EL MISTERIO DEL MONSTRUO DE LOCH NESS HA FASCINADO A MILES DE GENTES. MUCHAS PERSONAS CONSIDERABAN A "NESSIE" COMO UNA LEYENDA FOLKLORICA, PERO EN 1979 UN EQUIPO DE INVESTIGACION NORTEAMERICANO DEMOSTRO LA EXISTENCIA DE LA CRIATURA POR MEDIO DE SONAR.

Al igual que Stonehenge y Nazca, el lago Ness es un paraje donde la leyenda parece crecer más allá del paisaje. La primera impresión que se

tiene al llegar ahí es la de estar ante una enorme trinchera de aire y agua comprimida entre 900 metros de roca. La carretera que cruza el lado norte del lago

serpentea a lo largo de kilómetros de empinados riscos, oscuras bahías y misteriosas entradas de tierra. El increíble volumen de agua que se percibe de un horizonte a otro llega a provocar dolor de cabeza; podría albergar cualquier cosa. Pero el ambiente no es evidencia de nada, y el hecho de que una persona piense que el monstruo de Loch Ness es uno de los más grandes fenómenos científicos de todos los tiempos, o, por el contrario, crea que se trata simplemente de una broma folklórica, depende de las pruebas que posea.

Los relatos acerca de "Nessie" (como se conoce al monstruo del lago Ness) datan del año 565 después de Cristo, cuando Santa Columba tuvo el primer encuentro de que se tiene memoria. En la época moderna, es a partir de 1933 cuando la prensa toma en cuenta el fenómeno y le da difusión mundial. Desde ese año hasta nuestros días se han registrado más de 3,000 reportes de testigos oculares. Las descripciones van desde la observación de extraños movimientos acuáticos y jorobas que surgen del agua, hasta detallados relatos de encuentros en tierra firme. Aproximadamente el 15 por ciento de estas evidencias han sido aceptadas como verdaderas, con lo que se logra un promedio de 400 casos reales. Por desgracia, resulta imposible verificar objetivamente toda esta información, como también sucede con los avistamientos de OVNIS. El catalogar un relato como verdadero o no, depende en gran medida de la confiabilidad del testigo y, como es fácil comprender, hasta un científico, un policía o una monja, se pueden equivocar.

Por otra parte, durante años muchas personas han tratado de atrapar al monstruo de Loch Ness por los más diversos medios. Se han utilizado desde arpones hasta submarinos, pasando por kayacs armados con ametralladoras, y no se puede dejar de mencionar a cierto comandante apellidado Wallace, quien realizó varias incursiones sobre el lago en helicóptero individual. Los cazadores del monstruo recurren a todo: vigilancias superficiales masivas y fotografía infraroja; han tocado, mediante bocinas submarinas, tanto sinfonías de Beethoven como marchas escocesas, tratando de llamar la atención de "Nessie". Algunos echaron mano de anzuelos con carnada empapada de aceite de salmón o en extracto de vagina de morsa. Pero todo resulta inútil, la elusiva criatura "Nessie" jamás se ha dejado engañar.

Ahora, sin embargo, los buenos tiempos del cazador aficionado han desaparecido para siempre. Todo cambió en el lago Ness a partir de 1979, con la llegada de un grupo de investigadores norteamericanos con el equipo más sofisticado que la tecnología moderna puede proporcionar. Se trata de una colección de aparatos de iluminación y cámaras cinematográficas sincronizadas electrónicamente. Están controladas por un equipo de sonar propio y la película que se utiliza es el filme de color más rápido del mundo. Se puede decir que es un estudio fotográfico submarino completamente automático. Todo este equipo se encuentra suspendido de una destartada barcaza de madera anclada en la bahía de Urghart, en las aguas de Loch Ness. Echando un rápido vistazo a esa vieja embarcación, nadie imaginaría que debajo de ella se encuentra instalado todo un complejo de aparatos, dignos de una historia de ciencia ficción, mediante los cuales se realizó una de las detecciones más certeras que se tienen hasta la fecha, respecto de la escurridiza "Nessie".

El equipo de estudio lo forma un grupo de los investigadores más capacitados en cada una de sus especialidades. Al mando del mismo está el doctor Robert Rines, graduado de M.I.T. y uno de los especialistas que intervino en el desarrollo del radar en la Segunda Guerra Mundial. En 1962 fundó la A.S.S. Academy of Applied Science (Academia de Ciencias Aplicadas), que patrocina investigaciones de fenómenos que la ciencia oficial soslaya, como son el *bigfoot* americano y el propio monstruo del lago Ness. Otros miembros del equipo son: el



En una pantalla de sonar muy similar a ésta aparecieron las señales que al parecer demuestran la existencia de "Nessie".

doctor Harold Edgerton, inventor de la fotografía estroboscópica (una de las técnicas usadas durante esa investigación); Marty Kelein, coinventor de la técnica que acabamos de mencionar; John Lothrop, el ingeniero que diseñó las cámaras de 16 milímetros para filmar a Nessie; Duane Marshall, que diseñó el equipo electrónico; Ike Blonder, quien proporcionó los aparatos hidrofónicos, y Charlie Wyckoff, que inventó un nuevo procedimiento para forzar la velocidad de una película de 16 milímetros desde 400 ASA a 25,000, con lo que se puede filmar en la oscuridad más absoluta y tener resultados positivos.

Pues bien, la detección del monstruo ocurrió inesperadamente una tarde del 21 de julio de 1979. Aquí se debe aclarar que estos resultados son preliminares, ya que la investigación continúa hoy en día sin que hasta el momento se haya logrado filmar a la criatura, que es el fin último de dicha expedición. Pero lo certero de la detección que mencionamos resulta lo suficientemente importante como para demostrar, fuera de toda duda, la existencia de una criatura bajo las negras aguas de Loch Ness.

La tarde a que nos referimos, el barco equipado con sonar se dirigía desde el extremo sur del lago hacia la Bahía Urghart. La profundidad del lago en esa zona es como de 194 metros y el sonar iba sumergido a unos 33 metros. Los tripulantes de la embarcación se hallaban pendientes de la pantalla donde se dibujan los sonidos captados por el

sonar, cuando repentinamente se registró la presencia de un gran objeto. El sonido que captaba el aparato era un zumbido grave, seguido de una línea (que se dibuja sobre una hoja de registro) en forma de "V"; esto indicaba movimiento. Y, para su sorpresa, se dibujó otra línea más, en el ángulo derecho del primer registro. Para el experto en sonar que manejaba el aparato, esto último sólo podía significar una cosa: que el objeto detectado estaba emitiendo sonidos. La detección duró tres minutos aproximadamente, después el objeto desapareció. Lo primero que se hizo fue averiguar si había algún desperfecto en el equipo, pero todo funcionaba con normalidad. ¿No había duda que en realidad habían detectado a "Nessie"?

Cuando más tarde se reunió el equipo de investigación para analizar el suceso, se llegó a varias conclusiones. En primer lugar, no pudo haber sido otra embarcación el objeto detectado, ya que las más cercanas se hallaban casi fuera del alcance de la vista, y el objeto fue detectado a 100 metros del barco. Pudo haberse tratado de un submarino, pero las autoridades locales informaron que no había ninguna nave de ese tipo en el lago. Todo esto llevó a la única posible explicación. El objeto detectado fue el legendario y misterioso monstruo de Loch Ness. Un gran paso se dio en el camino de resolver este misterio, esperemos que conforme avancen las investigaciones de este equipo, el enigma de "Nessie" quede totalmente desentrañado.

DEL MAS ALLA

ADOPTÉ UN FANTASMA



¿Ha pensado alguna vez en "adoptar" un fantasma? Si le interesa, la señora Marsolan, de California, puede proporcionarle uno a su gusto.

Mediante una módica suma, usted podrá "adoptar" un fantasma con la señora Sande Marsolan, de Sonoma, California. Aunque pensar que alguien desee tener un fantasma particular puede parecerle absurdo a muchas personas, para la señora Marsolan no es así y ella asegura que desde hace 12 años tiene su propio fantasma, llamado "Jeffrey".

Según ella, siempre sabe dónde está "Jeffrey". Esto lo logra por ejemplo, cuando su fantasma hace que brote agua de las llaves del fregadero, o detiene las mane-

cillas de algún reloj. A veces hace que el teléfono suene y luego deje de sonar, o prende y apaga la televisión y el radio; también suele abrir violentamente las llaves de la regadera del baño. De esta forma, la señora Marsolan lo tiene perfectamente ubicado.

"Jeffrey" es capaz de ayudar a su "madre adoptiva" en otros asuntos más bien terrenales y atractivos. Por ejemplo, puede indicarle a qué caballos debe apostar en las carreras, y le informa qué acciones van a subir en la bolsa de valores.

La explicación de Sande Marsolan acerca de cómo invoca a los espíritus no es muy clara. Según ella, sólo necesita concentrarse durante unas tres horas hasta que aparece el fantasma deseado por el cliente. La cuota que pide para proporcionar un "fantasma al gusto" es de 185 dólares, que parece poco dinero, dadas las "ventajas" que supuestamente ofrece el "adoptar" un fantasma. Sande Marsolan comenta que uno de sus clientes más raros es Clyde Parker, un recluso de la penitenciaría en San Quintín, quien purga una sentencia de por vida acusado de asesinato en primer grado. Por pedido de Parker, la señora Marsolan le consiguió el espíritu de una dama de la época renacentista llamada Countney. Y al parecer, efectivamente se presentó ante el recluso a través de la televisión.

Por vía telepática, el espíritu de la mujer le pidió a Parker que encendiera el televisor. Cuando lo hizo, apareció en la pantalla una mujer vestida a la usanza del Renacimiento, quien se acercó a otro de los personajes que aparecía en la pantalla diciéndole que se llamaba Countney.

Desde entonces, Parker tiene su fantasma propio y se puede decir que es feliz; aunque en algunas ocasiones el espíritu hace bromas un poco pesadas, metiendo en apuros al recluso. Por ejemplo, cierta vez el fantasma abrió la puerta de la celda durante la noche, y por supuesto que a los guardias de la prisión no les hizo ninguna gracia. Como consecuencia de estas bromas, Parker pidió a la señora Marsolan que pusiera en orden al fantasma, y la médium amenazó a Courtney con regresarla al limbo si continuaba dando lata. Desde entonces, según Parker, el espíritu se ha portado muy bien.

La señora Marsolan afirma que sus poderes vienen desde la niñez. Cuando tenía 5 años era capaz de ver fantasmas. Desde muy chica se quedó huérfana y vivió en un hospicio. Algunos especialistas creen que Sande Marsolan hace que otras personas "adopten" fantasmas para deshacerse de tantos que tiene y que la perturban.

¿Usted se anima a adquirir uno?

ESTE HOMBRE ES UN TRIUNFADOR



Él ha sabido aprovechar sus fuerzas ocultas latentes en todo ser humano. Él las ha capacitado encasándolas al éxito.

Usted también sea un TRIUNFADOR
nosotros le proporcionamos los medios;
usted pone su decisión.

¡ESTUDIE Y TRIUNFE!

5 Cursos en un solo paquete.
SOLICITELOS HOY MISMO

- Control Mental
- Super Mente
- Arte de hablar en Público
- Hipnotismo
- Superación Personal

LOS CINCO CURSOS SE MANDAN
EN UN SOLO PAQUETE

\$ 295 00

PRECIO SUPER ESPECIAL

CURSOS CIENTIFICOS

APARTADO POSTAL No. 11-A
TORREON, COAH., Mex.

NOMBRE _____

DIRECCION _____

CIUDAD _____

NO MANDE DINERO PAGUE AL RECIBIR EL CURSO
OTORGAMOS DIPLOMA AL TERMINAR

EL 4 DE FEBRERO DE 1975, UN VIOLENTO TERREMOTO DE 7.5 GRADOS DEVASTÓ CASI TOTALMENTE LA PROVINCIA CHINA DE HAONING, Y AFORTUNADAMENTE NO HUBO VÍCTIMAS. ESTO PARECERÍA INCREÍBLE, A NO SER POR ESTA RAZÓN: EL SISMO YA HABÍA SIDO PREDECIDO DESDE 1970, POR LO QUE LA ZONA FUE EVACUADA A TIEMPO.

¡PRRRACK!

BRUUBOOOMM!

ESTA PREDICCIÓN QUE EVITÓ MUCHAS MUERTES, FUE LOGRADA CON LA AYUDA DE SISMÓMETROS, MEDICIONES GEOFÍSICAS, ANÁLISIS DE AGUAS SUBTERRÁNEAS Y CON AYUDA DE CIERTOS ANIMALES COMO PECES Y PAJAROS A MANERA DE SISMOGRAFOS VIVIENTES. AL PARECER, CON ESTO SE CRISTALIZABA AL FIN EL REMOTO SUEÑO DE PREDECIR CON ÉXITO LOS TEMBLORES. PERO...

A MEDIADOS DEL AÑO SIGUIENTE TUVO LUGAR UNA SERIE DE CATASTRÓFICOS SISMOS EN OTRA REGIÓN DE LA CHINA, DENTRO DE LA MISMA FALLA GEOLÓGICA QUE HABÍA ORIGINADO EL PRIMERO.



PERO EN ESTA OCASIÓN, LOS SISMOS SE HABÍAN PRESENTADO SIN NINGUNA SEÑAL PRECURSORA -AL MENOS POR LOS MEDIOS PREVIAMENTE UTILIZADOS-. LLEGARON TAL Y COMO SE SUCEDEN EN CUALQUIER REGIÓN DEL MUNDO.



LOS HOMBRES DE CIENCIA CHINOS TOMARON ESTA DOBLE EXPERIENCIA CON FILOSOFÍA, QUIZÁS INTUYENDO QUE LLEVABA UN MENSAJE IMPLÍCITO...

正助迎拜用是



ANTES DE QUE LOS TEMBLORES PUEDAN PRONOSTICARSE CONFIABLEMENTE, HABRÁ UN PERIODO DE ÉXITOS Y FRACASOS PARCIALES Y MUCHAS FALSAS ALARMAS.

6)

¡MUJER, MIRA QUÉ INQUIETOS ESTÁN ESOS ANIMALES!

SÍ, ES QUE HAN DE ESTAR PRESINTIENDO UN TEMBLOR.



EN REALIDAD, PODRÍA DECIRSE QUE CADA PUEBLO PARECE TENER SU MUY PERSONAL MANERA DE PREDECIR LOS SISMOS, EL CASO ES QUE, CIENTÍFICA O EMPÍRICAMENTE, SE HAN LOGRADO MUCHOS PROGRESOS AL RESPECTO...

POR EJEMPLO, AHORA PODEMOS CONOCER CON BASTANTE APROXIMACIÓN EL LUGAR EN DONDE AZOTARÁN LOS MOVIMIENTOS TELÚRICOS. EL 80 POR CIENTO DE ELLOS SE LOCALIZAN AÑO CON AÑO EN...

...LOS BORDES CONTINENTALES DEL PACÍFICO, CONCRETAMENTE EN EL LLAMADO CINTURÓN DE FUEGO DEL PACÍFICO.



PERO AÚN QUEDA UNA BRECHA, INSALVABLE POR AHORA: LA FECHA DEL SISMO. NO OBSTANTE, EN CALIFORNIA VIVEN MILES DE PERSONAS PARA LAS QUE ESTA YA NO PARECE SER UNA INCOGNITA. SUPONEN QUE EN POCO MENOS DE DOS AÑOS, EN 1982, UN PAVOROSO TERREMOTO DEJARÁ EN RUINAS SU ESTADO Y GRAN PARTE DEL PLANETA.

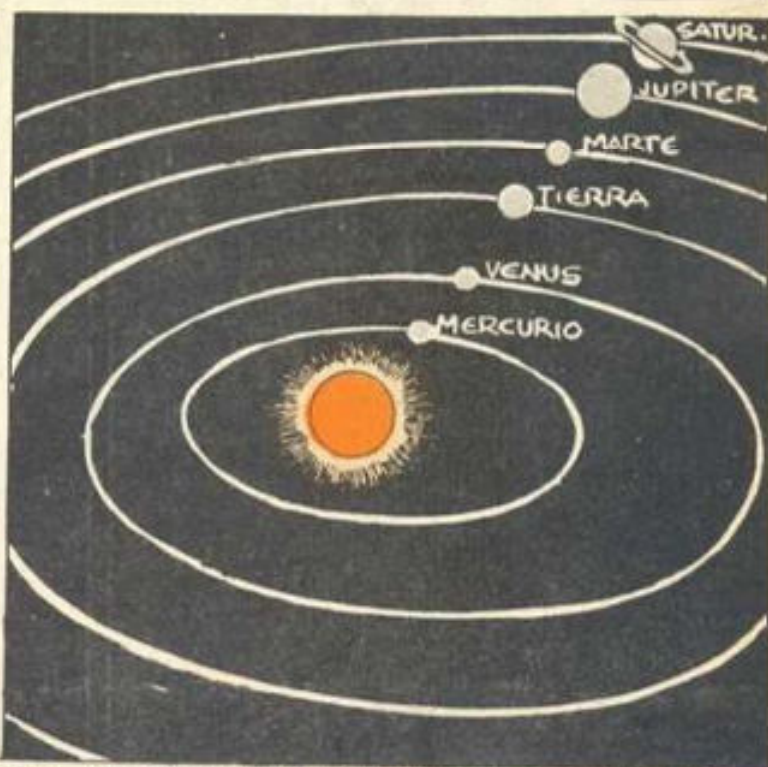
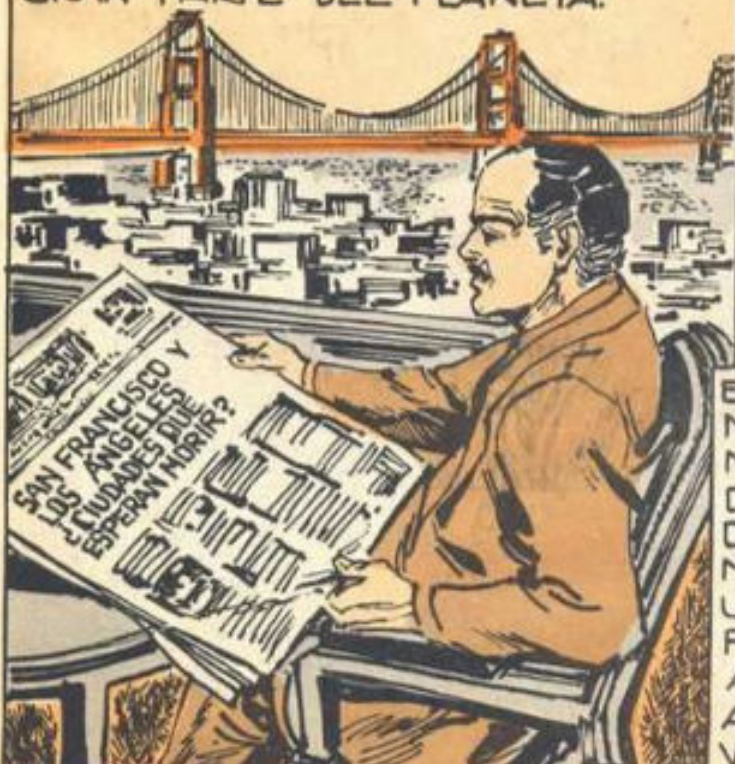

ESTA APREHENSIÓN TAN ESPECÍFICA NO PARTE SOLAMENTE DE QUE CALIFORNIA SE ENCUENTRA EN LOS BORDES DEL CINTURÓN DEL PACÍFICO QUE PRODUCE LOS HABITUALES REACOMODAMIENTOS TERRESTRES, SINO POR UNA ESPECIAL ALINEACIÓN DE LOS PLANETAS DEL SISTEMA SOLAR, ALGO TOTALMENTE INSÓLITO Y AMENAZANTE QUE LOS HA LLEVADO A PREGUNTARSE...

¿DESTRUIRA LA TIERRA LA CONJUNCION DE 1982?

EL ORIGEN DE TODO ESTO SE ENCUENTRA EN UN LIBRO DE RECIENTE PUBLICACIÓN, LLAMADO PRECISAMENTE "EL EFECTO JÚPITER," EN EL QUE SUS AUTORES, JOHN GRIBBEN Y STEPHEN PLANGEMANN CONCLUYEN QUE SÓLO EXISTE UNA REGLA SEGURA Y APLICABLE A LA PREDICCIÓN DE LAS CATÁSTROFES TELÚRICAS...

LA MAYOR PARTE DE LOS TEMBLORES COINCIDEN CON LAS MÁS NOTABLES CONJUNCIONES PLANETARIAS, Y CONCUERDAN ASOMBROSAMENTE CON LOS PERIODOS DE ACTIVIDAD SOLAR...

¿QUE SUCEDERÁ EN 1982, CUANDO LA TIERRA SE VEA AFECTADA A LA VEZ POR LAS FUERZAS DEL SOL Y DE TODOS LOS DEMÁS PLANETAS?

INVESTIGACIÓN Y ADAPTACIÓN:
ERWIN MÖLLER
DIBUJO DE LUIS CHÁVEZ PEÓN
COLABORACIÓN: ADAM Y JESÚS BELTRÁN
COORDINACIÓN: GUILLERMO MENDIZÁBAL

INDUDABLEMENTE, EN ESE MOMENTO ESTARÁN EN JUEGO INIMAGINABLES CANTIDADES DE ENERGÍA, Y LAS FUERZAS MÁS PODEROSAS DEL UNIVERSO SE HARÁN SENTIR. PERO, ¿QUE TAN PROBABLE ES UNA

8) DESTRUCCIÓN A NIVEL CONTINENTAL? ¿EXISTE RAZÓN PARA ALARMARSE?

COMO TODOS SABEMOS, EN TORNO DEL SOL GIRAN LOS NUEVE PLANETAS CONOCIDOS EN ÓRBITAS ELÍPTICAS FIJAS Y A DIFERENTES PLANOS Y VELOCIDADES. PERO ESTA IMAGEN IDÍLICA QUE NOS HEMOS FORMADO DEL SISTEMA SOLAR DISTA MUCHO DE LA REALIDAD.

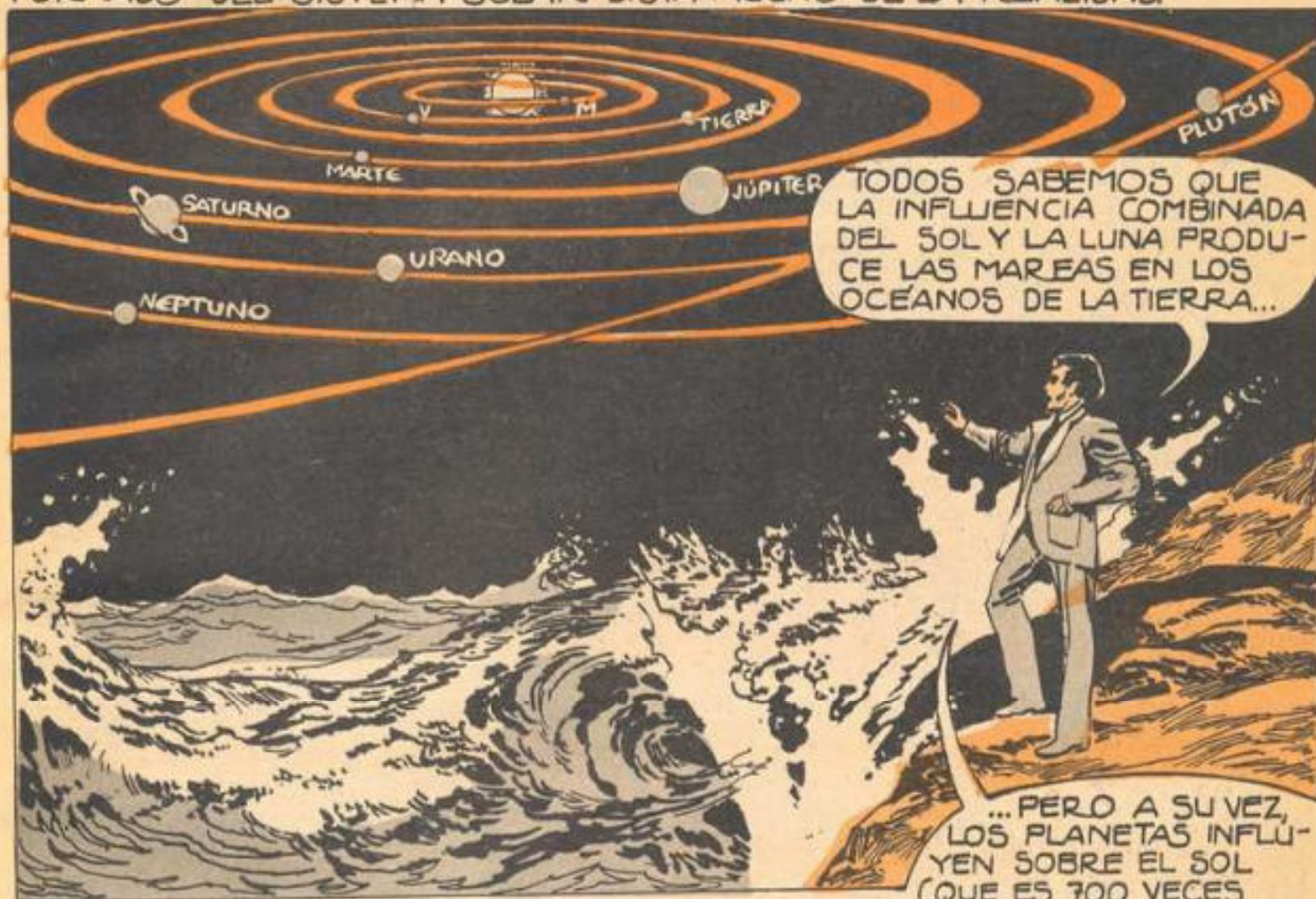

TODOS SABEMOS QUE LA INFLUENCIA COMBINADA DEL SOL Y LA LUNA PRODUCE LAS MAREAS EN LOS OCEANOS DE LA TIERRA...

...PERO A SU VEZ, LOS PLANETAS INFLUYEN SOBRE EL SOL (QUE ES 700 VECES MAYOR QUE TODOS ELLOS JUNTOS), PROVOCÁNDOLE A SU VEZ MAREAS, TEMPESTADES Y EXPLOSIONES.



YA EN EL SIGLO XVII GALILEO FUE UNO DE LOS PRIMEROS EN DARSE CUENTA DE ESTO AL DETECTAR UNAS MANCHAS OSCURAS, DE FORMA IRREGULAR, EN LA SUPERFICIE DEL SOL Y A LAS QUE LLAMÓ **MANCHAS**. PERO SÓLO HASTA SIGLOS DESPUÉS SE DESCUBRIÓ QUE SON EN REALIDAD...

...VIOLENTAS TORMENTAS ELECTRO-
NICAS QUE EL ASTRO REY SUFRE
EN FORMA DE "EPIDEMIAS" CADA 11
AÑOS, APROXIMADAMENTE. ¿ACASO
SUFRE EL SOL DE CONVULSIONES
CÍCLICAS?



¡NADA DE ESO! LO QUE
SUCEDE ES QUE CON LA MISMA
PERIODICIDAD, JÚPITER, VENUS
Y LA TIERRA QUEDAN ALINEA-
DOS A UNO U OTRO LADOS DEL
SOL,* Y...



*ES DECIR
FORMAN UNA
"CONJUNCIÓN"

...LA SUMA DE SUS FUERZAS GRAVITA-
CIONALES DESENCADENA LAS
GIGANTESCAS TROMBAS SOLARES
LLAMADAS MANCHAS. AHORA BIEN,
DADAS ESTAS FAVOROSAS INTERACCIO-
NES SOLARES Y PLANETARIAS, Y SI
TOMAMOS EN CUENTA QUE LA TIERRA
NO ES UNA MASA FLUIDA Y GASEOSA
COMO EL SOL...

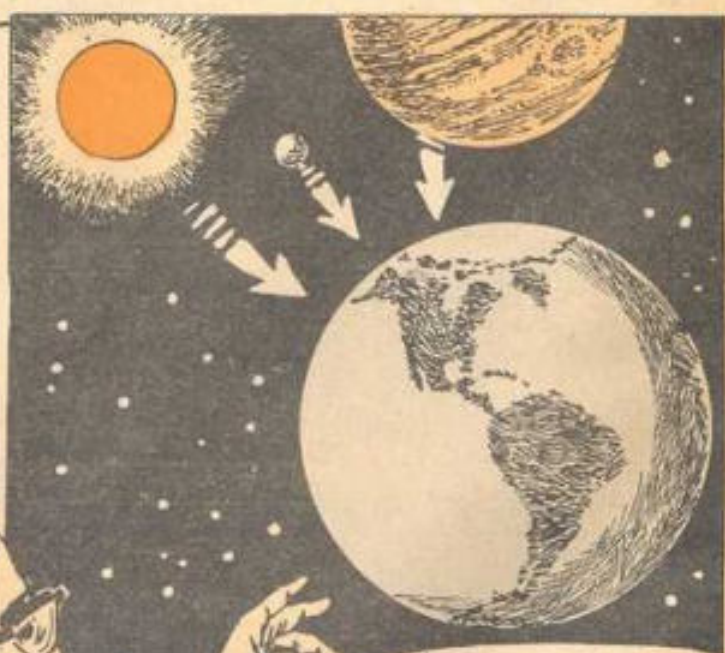

...ÉSTE NO PODRÍA
PRODUCIRLE "MAN-
CHAS" EN SU CORTEZA,
PERFECTAMENTE
SÓLIDA. SABEMOS QUE
PRODUCE MAREAS EN
SUS MASAS OCEÁNICAS,
PERO... ¿NADA MÁS? ¿NO TEN-
DRÁ ALGO QUE VER CON LOS
SISMOS?

PARA LA GEOFÍSICA MODERNA, EL SOL SE ENCUENTRA LIBRE DE TODA CULPA EN LA PRODUCCIÓN DE LOS FENÓMENOS TELÚRICOS: CIENTO VECES DE CADA CIENTO, LOS GEÓLOGOS NOS DIRÁN QUE UN SISMO ES UN **ACOMODAMIENTO TECTÓNICO**, ES DECIR, UNA MANIFESTACIÓN VIOLENTA DEL TRABAJO INTERNO DE LA TIERRA.

SU EXPLICACIÓN PARTE DEL ORIGEN ÍGNEO DE NUESTRO PLANETA, QUE AL COMENZAR A ENFRIARSE, INICIÓ SU DIFERENCIACIÓN INTERNA EN UN NÚCLEO SÓLIDO CENTRAL, UN NÚCLEO CIRCUNDANTE FLUIDO, UN MANTO SEMIPLÁSTICO Y UNA CORTEZA EXTERNA.

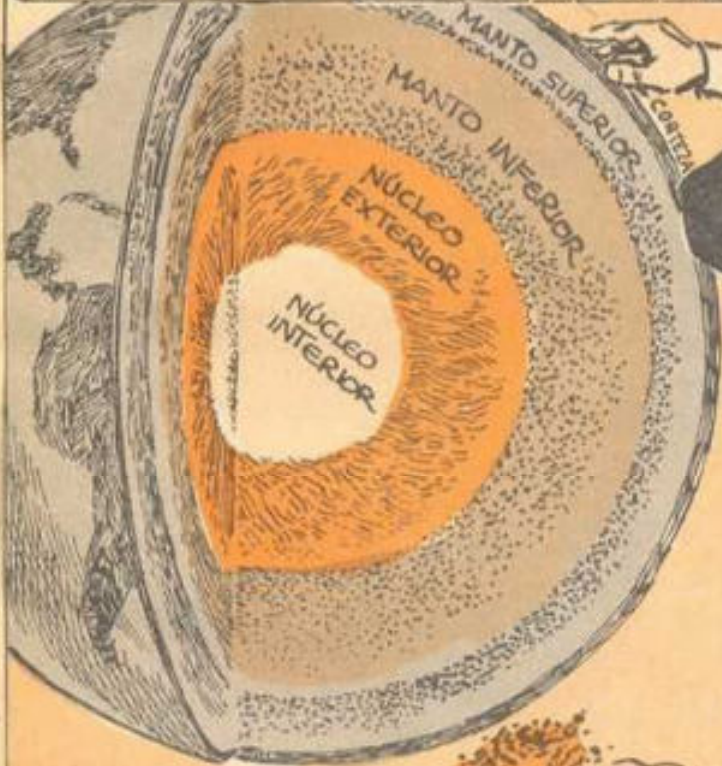

ESTE PROCESO SE COMPLETARÁ CUANDO TODO EL HIERRO DEL MANTO HAYA PASADO AL NÚCLEO FLUIDO, Y PODRÍA HALLARSE ACTUALMENTE EN SU FASE FINAL. O SEA QUE, DE ACUERDO CON LA GEOFÍSICA, VIVIMOS SOBRE UNA CORTEZA Y UN MANTO INQUIETOS, QUE GIRAN Y SE MUEVEN EN BUSCA DE UNA POSICIÓN ESTABLE.

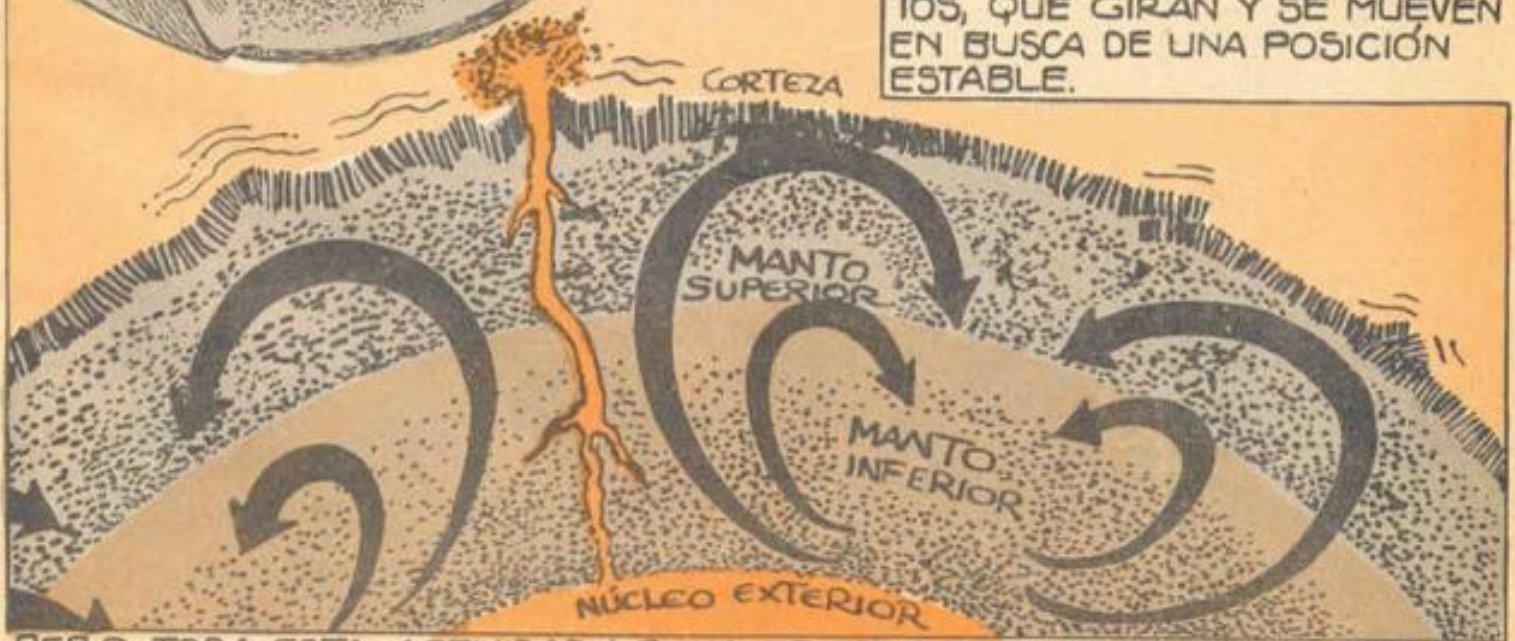

PERO TODA ESTA ACTIVIDAD LE HA PRODUCIDO A LA CORTEZA FRAC-
TURAS O FALLAS, QUE SUFREN PERIÓDICAMENTE LIBRAMIENTOS O
ACOMODAMIENTOS, MISMOS QUE HACEN QUE LA SUPERFICIE DE
LA TIERRA SE MUEVA, PRODUCIÉNDOSE...

...LOS TERREMOTOS. ESTE TEORÍA ES VÁLIDA AL AFIRMAR QUE LOS TEMBLORES SE ORIGINAN EN ACOMODAMIENTOS TECTÓNICOS, PERO TIENE UN GRAVE ERROR AL IGNORAR LAS INFLUENCIAS PLANETARIAS.



DESDE LA GRECIA CLÁSICA, PENSADORES COMO ANAXIMANDRO, DEMÓCRITO Y LEUCIPO LO SABÍAN, ¡Y LO PONÍAN EN PRÁCTICA! DEMÓCRITO, QUIEN 2000 AÑOS ATRÁS FORMULÓ CORRECTAMENTE LA TEORÍA ATÓMICA, EXPLICÓ LA NATURALEZA DE LA VÍA LÁCTEA,* Y SUPO DE LA EXISTENCIA DE...



...PLANETAS MÁS ALLÁ DE SATURNO; DESARROLLÓ UN MÉTODO PLANETARIO CON EL QUE LOGRÓ PREDECIR NUMEROSOS SISMS, ENTRE ELLOS EL QUE DESTRUYÓ TOTALMENTE SU PROPIA CIUDAD, LACEDAMON.

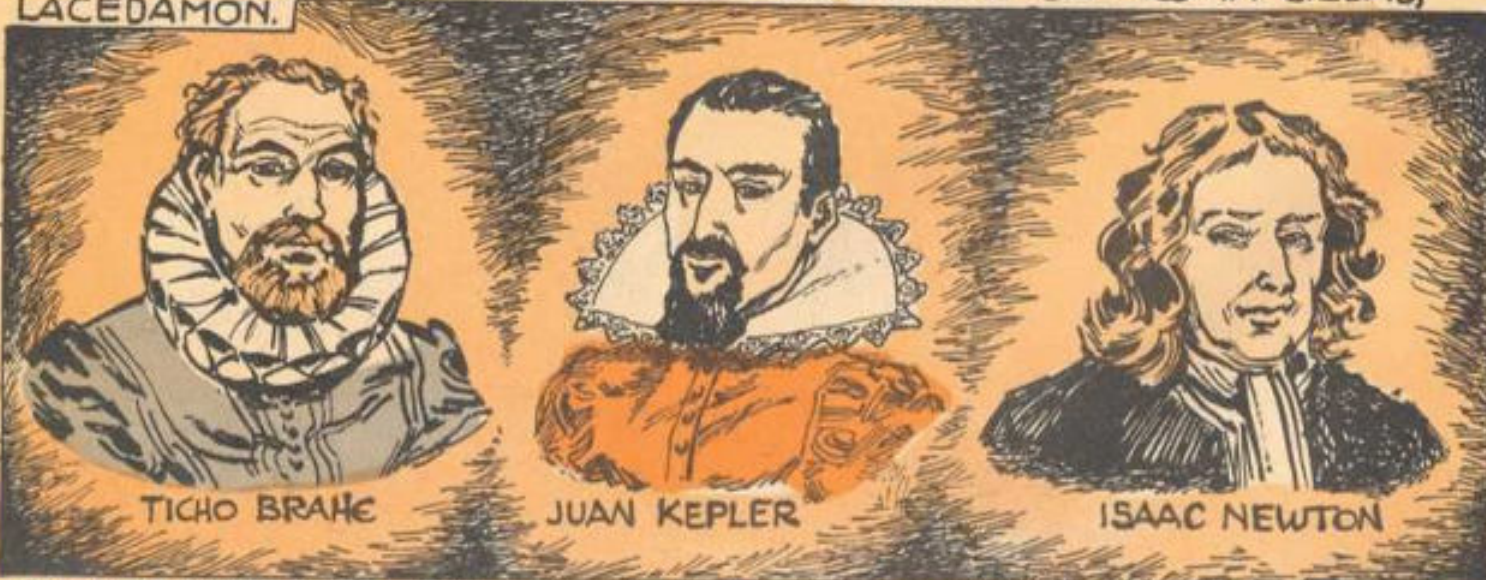

TICHO BRAHE

JUAN KEPLER

ISAAC NEWTON

SIGLOS DESPUÉS, SIGUIENDO SUS MISMOS PASOS, LOGRARON ÉXITO EN PREDICCIÓN DE TEMBLORES, ASTRÓNOMOS COMO TYCHO BRAHE, JUAN KEPLER E ISAAC NEWTON. ¿POR QUÉ SE HAN OSCURECIDO SUS LOGROS GENIALES?

HASTA AHORA, LA CIENCIA HA HECHO CASO OMISO, CONSIDERÁNDOLOS PEQUEÑOS DESLICES DE ESTOS SABIOS, SOBRE TODO POR HABER LLEGADO A ELLOS COMBINANDO LA ASTRONOMÍA CON LA ASTROLOGÍA. EN EFECTO, TODOS ELLOS FUERON TAMBIÉN ASTROLOGOS, Y...



... ESTA FUE PRECISAMENTE UNA DE LAS CAUSAS POR LAS QUE EN SU ÉPOCA SE RECHAZÓ TERMINANTEMENTE LA TEORÍA DE KEPLER SOBRE LA ATRACCIÓN COMBINADA DEL SOL Y LA LUNA PARA PRODUCIR LAS MAREAS, Y QUE FINALMENTE SE ACEPTÓ AL ACUMULARSE EVIDENCIAS A SU FAVOR.

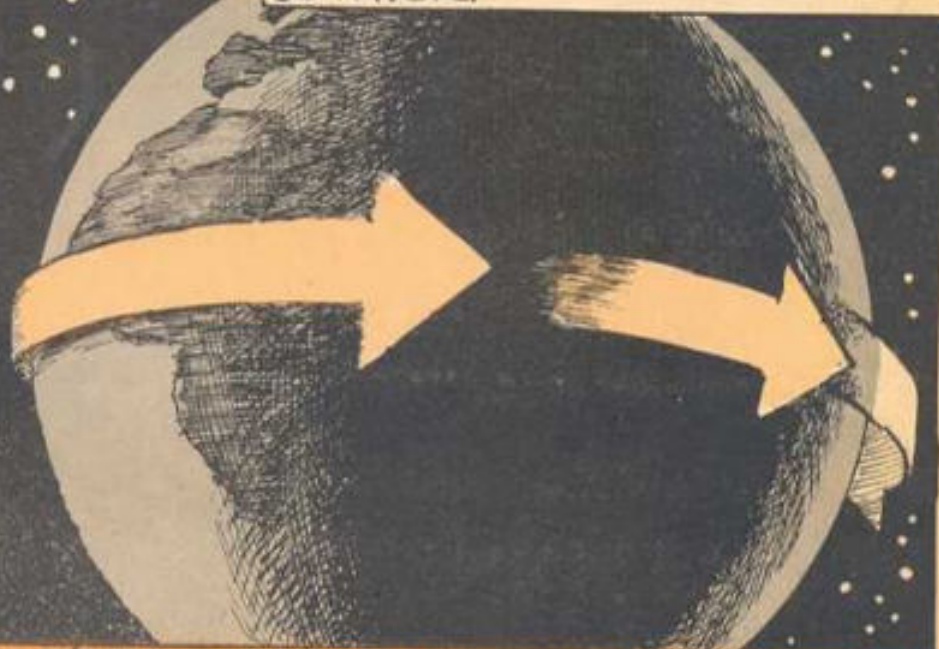

EN NUESTRO TIEMPO, GEOFÍSICA Y ASTRONOMÍA VUELVEN A DES-ANDAR. LO ANDADO, CON TODO Y QUE NUEVAMENTE COMIENZAN A TENER EN SU CONTRA EVIDENCIAS Y DESCUBRIMIENTOS DIFÍCILES DE SER IGNORADOS. ASÍ, POR EJEMPLO, ¿SABÍA USTED QUE LA ROTACIÓN DE LA TIERRA **ESTÁ PERDIENDO VELOCIDAD?**

ÉSTE ES UN HECHO COMPROBADO, PERO POR AHORA NO HAY MOTIVO DE ALARMA. EN 100 AÑOS, SU VELOCIDAD DE ROTACIÓN HA DECRECIDO EN 0.00164 SEGUNDOS, ES DECIR, UNAS CUANTAS MILESIMAS. PERO NO ES LA CANTIDAD EN SÍ LO QUE PREOCUPA A LOS CIENTÍFICOS...

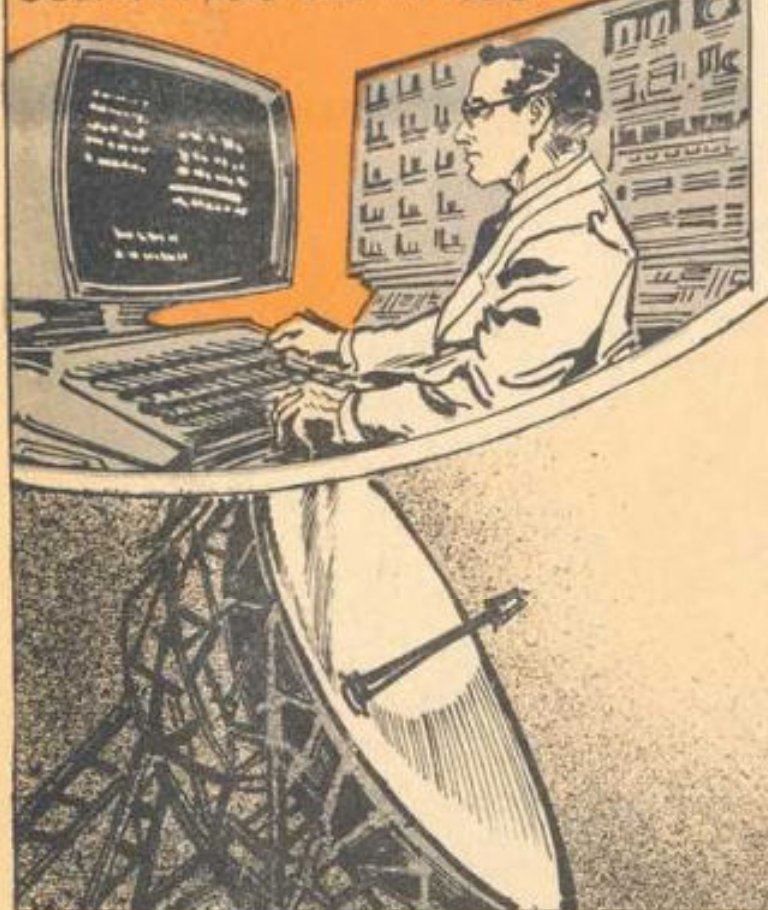

... SINO LA CAUSA. ¿QUÉ FUERZA INTANGIBLE PODRÍA ESTAR VOLVIENDO LENTA A LA TIERRA? LA RESPUESTA RESULTÓ DE LO MÁS INESPERADA: ES LA MISMA FUERZA BÁSICA QUE PRODUCE LAS MAREAS.

EN 1959, EL ASTRÓNOMO FRANCÉS A. DANJON DESCUBRIÓ QUE LAS ERUPCIONES SOLARES AFECTABAN CLARAMENTE AL MOVIMIENTO ROTACIONAL DE LA TIERRA...

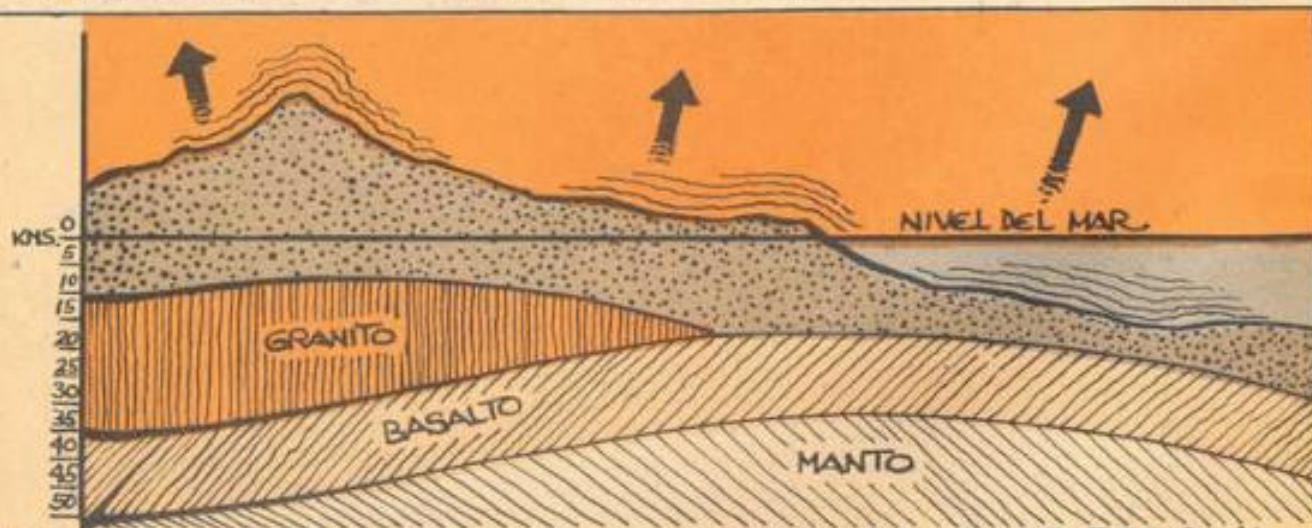

... HALLAZGO QUE SE VIO CONFIRMADO POSTERIORMENTE. PERO AL PROFUNDIZAR, SE VIO ADEMÁS QUE ESA MISMA COMBINACIÓN LUNA-SOL ATRAE A LOS CONTINENTES, ¡HACIENDOLOS ELEVARSE Y DESCENDER EN RITMOS PERIÓDICOS DE 12 HORAS!

¿QUE EFECTOS PRODUCE ESTA INSÓLITA "MAREA TERRESTRE"? LAS CONCLUSIONES AUN SON OSCURAS, PERO RESULTA CLARO QUE ESTE VAIVÉN AFECTA PROFUNDAMENTE A LAS FRACTURAS.

SOBRE LA BASE DE ESTOS DESCUBRIMIENTOS, JOHN GRIBBEN Y STEPHEN PLANGEMANN SE HAN PLANTEADO CUESTIONES AÚN MÁS INQUIETANTES...



SI TAN SÓLO LAS EMANACIONES SOLARES BASTAN PARA FRENAR A NUESTRO PLANETA, Y SU FUERZA SUMADA A LA DE LA LUNA "JUEGA" CON SUS CONTINENTES DOS VECES POR DÍA...



... Y SI CADA 11 AÑOS, LA SUMA DE FUERZAS DE SÓLO 3 DE LOS 9 PLANETAS DEL SISTEMA PROVOCA GIGANTESCAS E INCONTROLABLES TEMPESTADES EN EL SOL...



... NOSOTROS NOS PREGUNTAMOS:

¿QUE PASARÁ CUANDO LAS FUERZAS DE TODOS ELLOS ENTREN EN CONJUNCIÓN, "JALANDO" VIOLENTAMENTE HACIA EL MISMO LADO?

AUNQUE LOS PLANETAS GIRAN ALREDEDOR DEL SOL CON DISTINTAS VELOCIDADES Y SIGUIENDO ÓRBITAS DIFERENTES, LÓGICO ES QUE SE TENGA QUE DAR EL MOMENTO EN QUE TODOS ESTÉN ALI-NEADOS EN EL ESPACIO, FORMANDO UNA "SUPERCONJUNCIÓN."

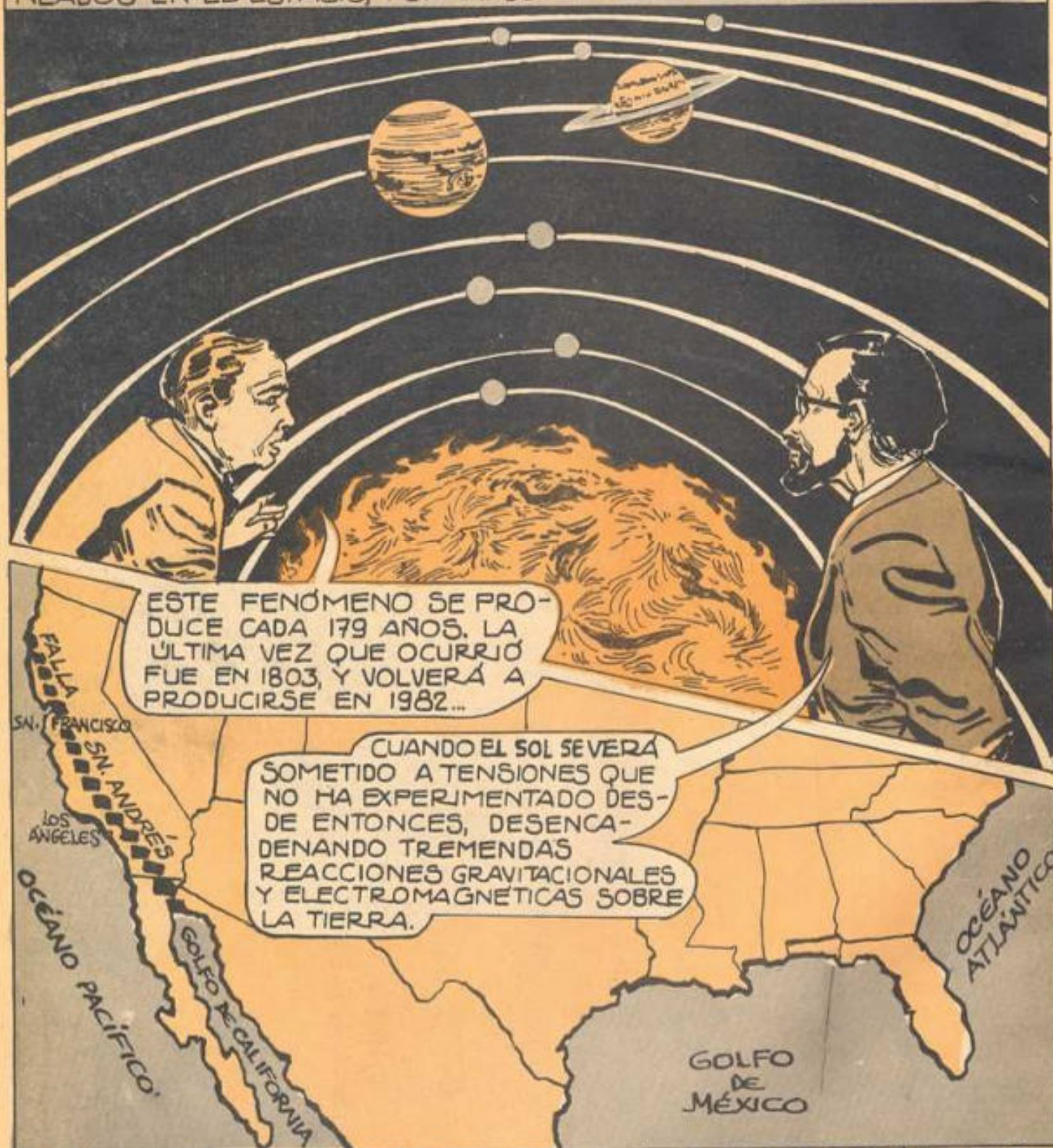

SEGÚN ESTOS ASTRÓNOMOS, DICHA SUMA DE FUERZAS SERÁ LO BAS-TANTE POTENTE COMO PARA AFECTAR EL EQUILIBRIO GEOLÓGICO DEL PLANETA, ESPECIALMENTE EN ZONAS ADYACENTES A LAS FALLAS, COMO LA DE SAN ANDRÉS, CALIFORNIA...

...ENCUYOS BORDES SE ASIENTA UN GRAN NÚMERO DE POBLADOS, EN ESPECIAL SAN FRANCISCO Y LOS ÁNGELES, EN DONDE HAY UNA EXCEPCIONAL CONCENTRACIÓN URBANA.

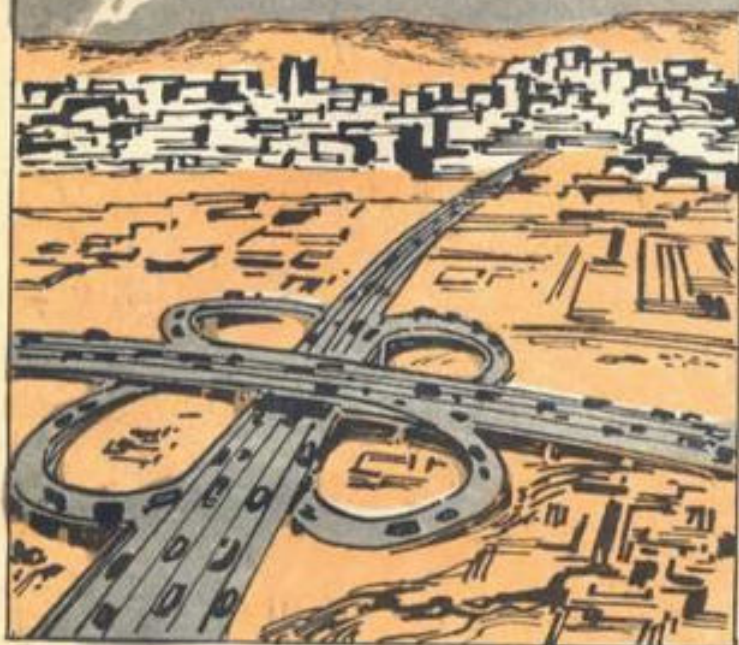

SI EL FAMOSO TEMBLOR QUE DESTRUYÓ A SAN FRANCISCO EN 1906 VOLVIESE, A OCURRIR EN NUESTROS DÍAS, ESTA VEZ, EN LUGAR DE LAS MIL MUERTES... SE CALCULA QUE PRODUCIRÍA 10,000 MUERTES, 400,000 HERIDOS Y PÉRDIDAS ECONÓMICAS POR 20 MIL MILLONES DE DÓLARES.



LA FALLA DE SAN ANDRÉS YA HA PRODUCIDO UNA SERIE DE TEMBLORES (1868, 1872 Y 1906) QUE SE SUCEDEN APROXIMADAMENTE CADA 50 AÑOS, COMO SI LA FALLA LIBERARA SUS TENSIONES CON ESA PERIODICIDAD.



SIN EMBARGO, DESDE 1906 NO SE HA PRESENTADO EN CALIFORNIA UN SISMO SUFICIENTEMENTE VIOLENTO, Y SE TEME QUE LA TENSION ACUMULADA EN LA FALLA SEA YA EXCESIVA.

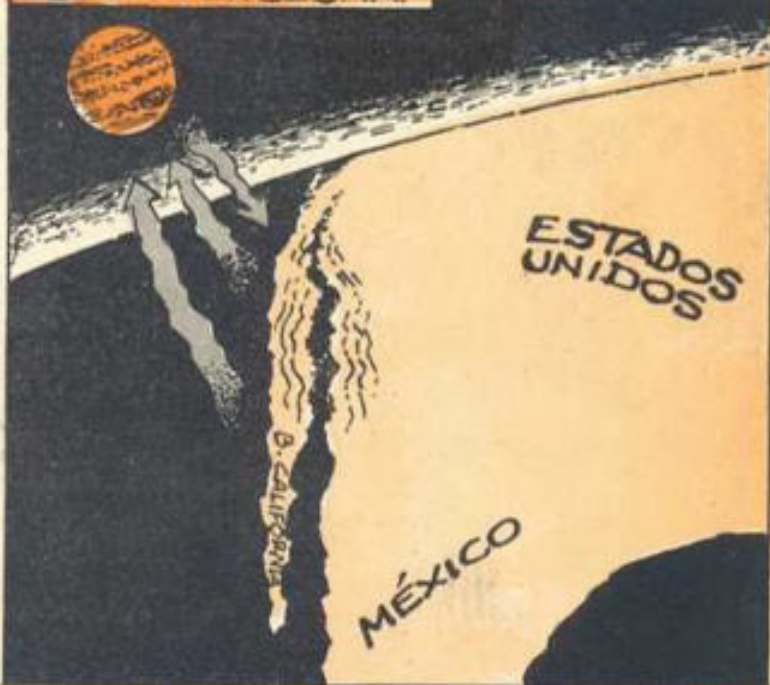

¿SERÁ EL EFECTO JÚPITER, LA VÁLVULA DE ESCAPE, PRODUCIENDO LA CATÁSTROFE MÁS GRANDE DE LA HISTORIA?

AHORA BIEN, DADA LA CERCANÍA GEOGRÁFICA DE MÉXICO, PODRÍAMOS PREGUNTARNOS, ¿CÓMO AFECTARÁ A NUESTRO PAÍS, AL QUE NO ALCANZA LA FALLA DE SAN ANDRÉS, PERO QUE ESTÁ "MONTADO" SOBRE **TRES** PLACAS TECTÓNICAS?



LA MECÁNICA QUE PRODUCE UN TEMBLOR DE CUALQUIER INTENSIDAD ES TAN COMPLEJA, QUE RESULTA DIFÍCIL DEDUCIR, CUALES SERÍAN LOS ALCANCES DEL EFECTO JÚPITER. AUNQUE LLEGADO EL MOMENTO, ES POSIBLE QUE LAS FRACTURAS TENGAN ALIVIADAS SUS TENSIONES Y NO SE PRODUZCA NI EL MÁS LEVE SISMO...



AHORA QUE SI LLEGARAN A PRODUCIRSE, LOS DAÑOS ESTARÍAN EN FUNCIÓN MÁS QUE NADA DE LA VIOLENCIA Y EL EPICENTRO DEL MOVIMIENTO TELÚRICO.



DE OCURRIR UN DESASTRE EN CALIFORNIA, PODRÍA ACELERARSE EL PROCESO NATURAL QUE HACE QUE LA PENÍNSULA DE BAJA CALIFORNIA SE ALEJE PAULATINAMENTE DEL RESTO DEL PAÍS.



ESTE ÚLTIMO ES UN PROCESO GEOLÓGICO NATURAL QUE, DESDE ÉPOCAS MUY REMOTAS, VIENE SUCEDIENDO, PUES EL FONDO DEL PACÍFICO (QUE FORMA UNA PLACA) GIRA EN TORNO A SUS BORDES CONTINENTALES, FORCEJEANDO CON LA TIERRA CONTINENTAL...

...PARA ADAPTAR SUS CONTORNOS Y PRODUCIENDO SISMOS Y DESPRENDIMIENTOS COMO EL DE BAJA CALIFORNIA EN EL PROCESO.

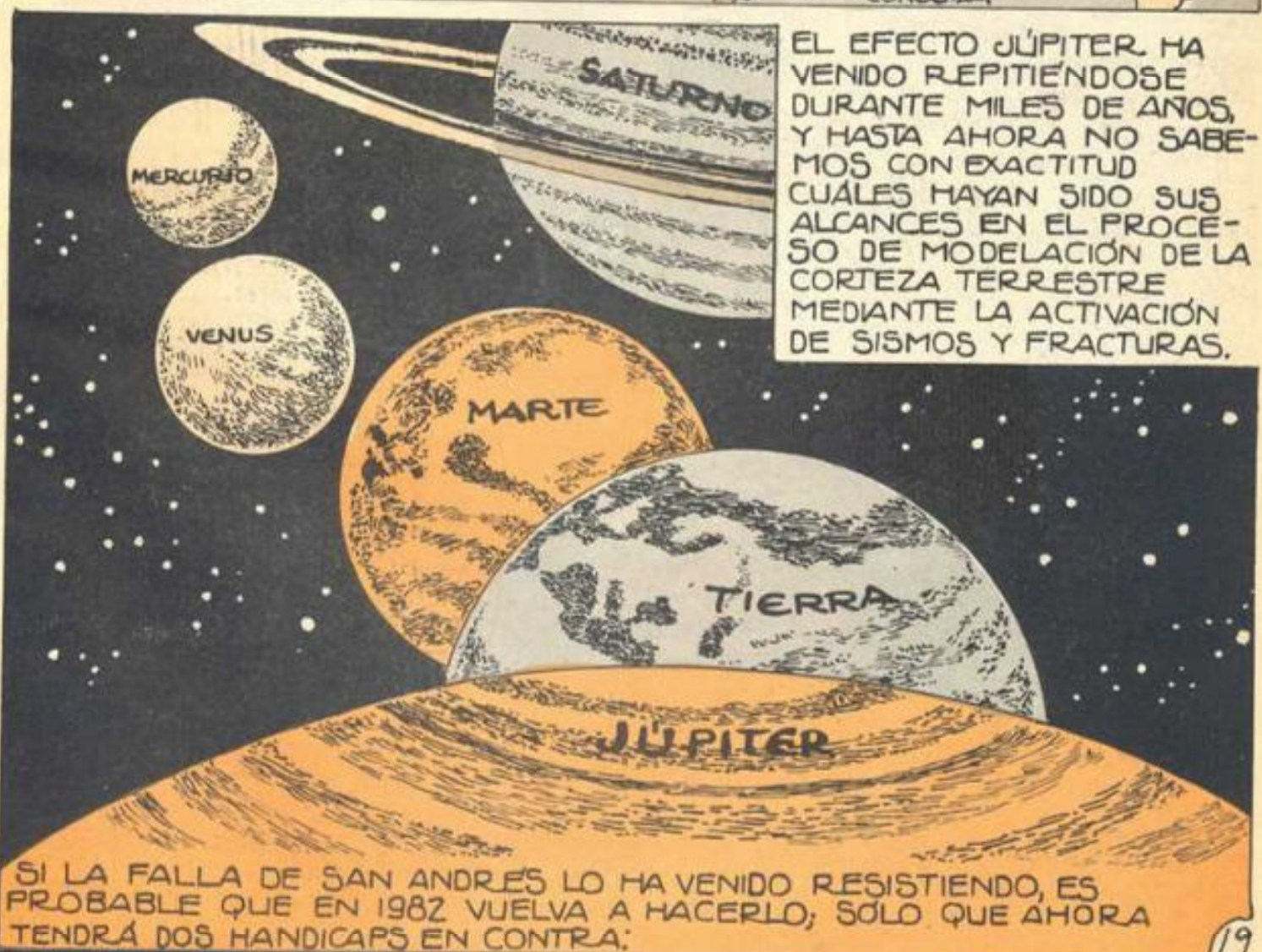
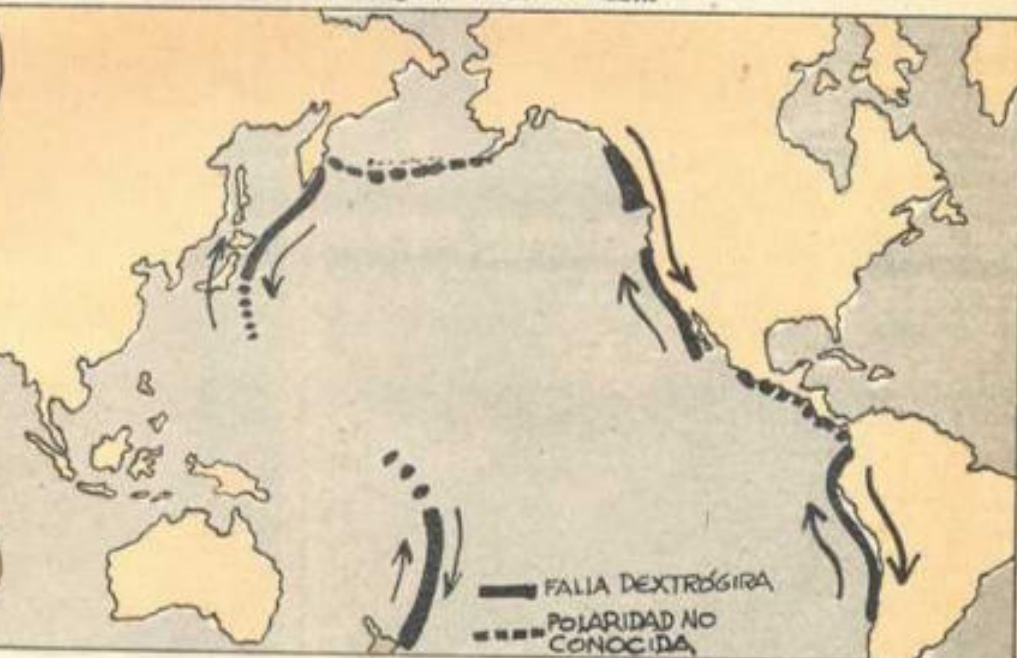

EL EFECTO JÚPITER HA VENIDO REPITIÉNDOSE DURANTE MILES DE AÑOS, Y HASTA AHORA NO SABEMOS CON EXACTITUD CUÁLES HAYAN SIDO SUS ALCANCES EN EL PROCESO DE MODELACIÓN DE LA CORTEZA TERRESTRE MEDIANTE LA ACTIVACIÓN DE SISMOS Y FRACTURAS.

SI LA FALLA DE SAN ANDRÉS LO HA VENIDO RESISTIENDO, ES PROBABLE QUE EN 1982 VUELVA A HACERLO; SOLO QUE AHORA TENDRÁ DOS HANDICAPS EN CONTRA:

PRIMERO, EL GRADO DE TENSION ACUMULADA DESDE 1906, Y SEGUNDO, EL GRADO DE AVANCE DE LA EVOLUCION DEL NUCLEO TERRESTRE, QUE COMO VIMOS ANTERIORMENTE, YA ESTÁ MUY CERCANO A SU FASE FINAL...

...DURANTE LA CUAL SE PREVE QUE LA CORTEZA Y EL MANTO ESTARÁN GIRANDO DE OESTE A ESTE A UNA VELOCIDAD MAYOR QUE LA DEL NUCLEO.



LOS ASTRÓNOMOS ESPERAN QUE LAS INESTABILIDADES PRODUCIDAS EN LAS ENTRANAS DE NUESTRO PLANETA RESISTAN EL CAMBIO GRADUAL DE CENTROS DE MASA Y DE GRAVEDAD DEL SISTEMA SOLAR...

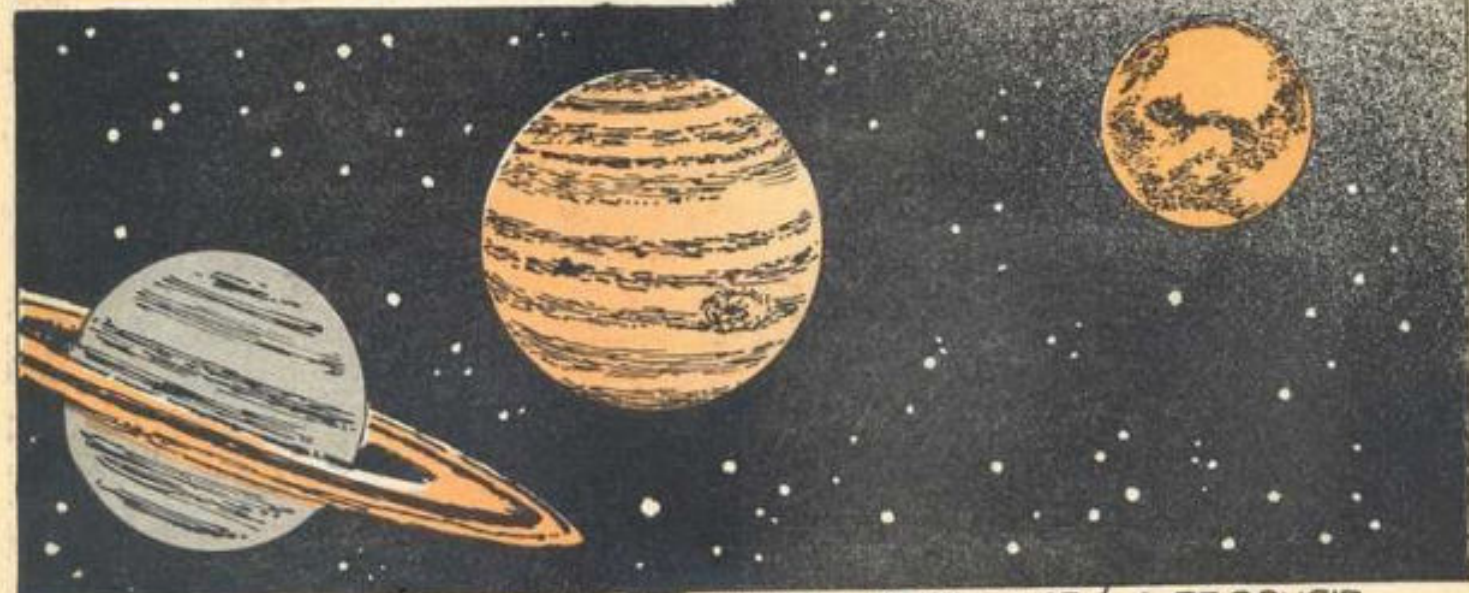

...QUE LA SUPERCONJUNCION PLANETARIA COMENZARÁ A PRODUCIR A PARTIR DE DICIEMBRE DE 1980, CUANDO JÚPITER Y SATURNO ENTREN EN CONJUNCION...

...HASTA NOVIEMBRE DE 1982, CUANDO TODOS LOS PLANETAS QUEDEN COMPRENDIDOS EN UN SEGMENTO DE 64 GRADOS RESPECTO AL SOL, NO ALINEADOS UNO TRAS OTRO.

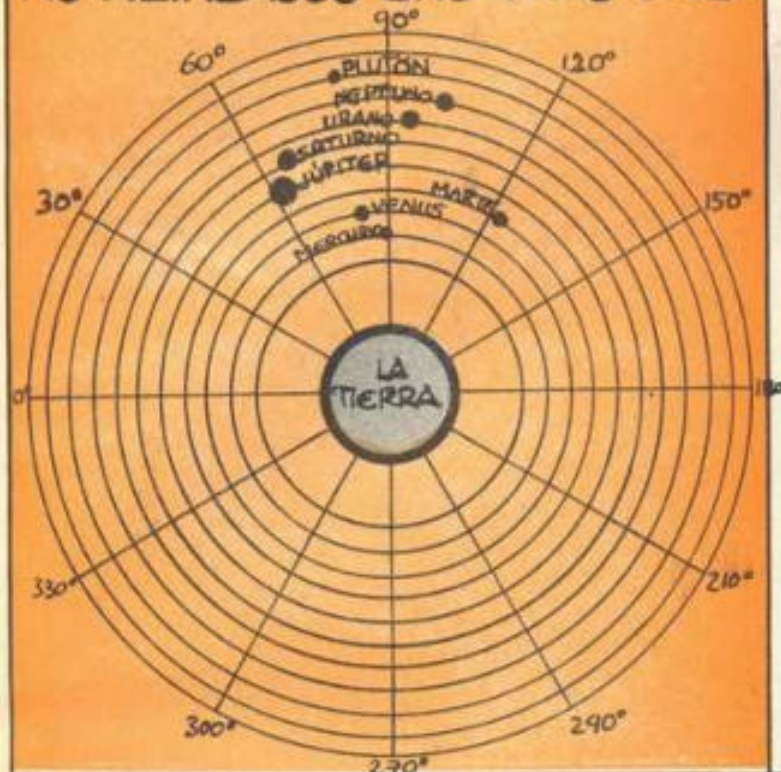

EN REALIDAD, LA CONJUNCIÓN ASTROLÓGICA NO SE LLEVARÁ A CABO HASTA 1988-1989, CON UNA RARÍSIMA CONJUNCIÓN TRIPLE DE JÚPITER, URANO Y SATURNO. ESTA PARTICIPACIÓN DIRECTA DE URANO SÍ QUE PODRÍA...



...DESENCADENAR CATÁSTROFES, QUIZÁ MAYORES QUE LAS DEL EFECTO JÚPITER. DESDE 1953, RUDOLPH TOMASCHEK* NOTÓ QUE LAS CONJUNCIÓNES DE URANO CON NEPTUNO, JÚPITER O PLUTÓN COINCIDÍAN CON LA MAYOR PARTE DE LOS SISMOS.



POR EJEMPLO, EN EL PERIODO 1903-1906, SACUDIERON A NUESTRO PLANETA 23 SISMOS DE CONSIDERACIÓN, ENTRE ELLOS EL DE SAN FRANCISCO. Y PRECISAMENTE EN ESTAS FECHAS OCURRIÓ UNA TRIPLE CONJUNCIÓN DE URANO, NEPTUNO Y PLUTÓN!

* GEOFÍSICO ALEMÁN DE LA UNIVERSIDAD DE MÚNICH.

QUIZÁS SUENE AVENTURADO CALIFICAR A URANO DE **PRODUCTOR DE TEMBLORES**, PERO LOS CÁLCULOS COMPUTARIZADOS DE TOMASCHEK SON INDISCUTIBLES: LAS CONJUNCIÓNES DE URANO HAN COINCIDIDO CON 134 SISMIOS DE GRADO 7.5 O MÁS; ES DECIR, VIOLENTOS, Y CON MÁS DE 7.000 DE MENOR INTENSIDAD. NO CREEMOS PECAR DE ALARMISTAS AL DAR A CONOCER QUE, DE ACUERDO CON ESTOS ESPECIALISTAS, EN LOS PRÓXIMOS AÑOS...



... SE DARÁN LAS CONDICIONES NECESARIAS PARA EL DESASTRE, MISMO QUE LOS MÁS ATREVIDOS YA DAN POR UN HECHO. PERO RECORDEMOS QUE EL HOMBRE HA SOBREVIVIDO A INNUMERABLES CATACLISMOS, Y QUE CON UN POCO DE SUERTE LO SEGUIRÁ LOGRANDO. DE HECHO EL ATRAVESAR UNA CALLE CUALQUIERA SIGNIFICA UN PELIGRO MÁS INMEDIATO... **Y NADIE SE ALARMA POR ELLO.**

BIBLIOGRAFÍA

- THE JÚPITER EFFECT. JOHN GRIBBEN Y S. PLANGEMANN.
- THE SPACE AGE SCIENCE. JOSEPH GOODAVAGE.
- THE CYCLES OF HEAVEN. G. PLAYFAIR Y SCOTT HILL.
- REVISTAS: NATURE 265 (1977) SCIENCE NEW III (1977) NATURE 184 (1959) SCIENCE 542 (1976) NATURE 186 (1960).

¿DE DONDE PROVIENEN LOS HUMANOIDES VELLUDOS?

Se han conocido muchas noticias que hablan de extrañas criaturas que tienen el cuerpo totalmente cubierto de pelo, e incluso algunos exploradores hablan de sus encuentros con esos seres.

Por ejemplo, un número del periódico *Annual Register*, de 1832, narra lo sucedido durante una expedición que se llevó a cabo entre 1820 y 1821, por el oeste de los Estados Unidos. El grupo de exploradores se topó con varias tribus de indios que tenían el cuerpo totalmente cubierto de pelo. Según la versión de los expedicionarios, después de cruzar las montañas Rocallosas se encontraron con más de 386 tribus diferentes cuyos miembros eran indios con todo el cuerpo velludo. En algunos casos, dichos individuos eran tan salvajes que los expedicionarios tuvieron que huir a caballo.

Otro relato de este tipo apareció en el periódico *New York Times* del 5 de octubre de 1924. En esta ocasión se hablaba de una expedición organizada por el gobierno holandés para investigar ciertos reportes que hablaban de una raza de individuos velludos llamada "Pedeks Anaranjados". Estos



Parece ser que una mutación genética es responsable de la existencia de seres como el yeti, el bigfoot y otros humanoides velludos.

habitaban en unas pequeñas islas cerca de Sumatra. Se les describía como seres mitad hombre y mitad monos, como de 1.50 metros de estatura y hombros muy anchos. En algunos casos presentaban una especie de cola rudimentaria. Poseían una fuerza extraordinaria y se aseguraba que comían carne, por lo que se diferenciaban de los monos hervíboros de la región.

Otro caso es el expuesto por el explorador británico Hugh Knight,

quien aseguraba haber visto una criatura de este tipo en los Himalayas tibetanos. La describía como un ser del tamaño de un hombre grande, de pecho amplio y brazos largos. La piel era de color amarillo y sus rasgos faciales eran mongoloides. El cuerpo estaba cubierto en su totalidad por pelo rubio. Según Knight, la criatura se diferenciaba del abominable hombre de las nieves porque llevaba un arco rudimentario sobre su espalda.

En su libro *L'Inde secrète et sa magie* (Los secretos de la India y su magia), Jean Marques-Riviere relata cómo un peregrino hindú le contó que los abominables hombres de las nieves eran en realidad una raza de humanos gigantes. El informante le aseguró que él había sido uno de los integrantes de cierta expedición de nativos que siguieron el rastro dejado por uno de estos seres, hasta que se toparon con una tribu de éstos en la que había más de 10 de ellos sentados en círculo tocando un tambor. Según el peregrino, los seres medían unos tres metros de altura, su cuerpo estaba cubierto de pelo por completo y hablaban en un idioma extraño. La cara parecía entre humana y de gorila.

Algunos especialistas han afirmado que si estas criaturas en realidad existen, probablemente no son demasiado diferentes al Homo Sapiens, cuyo cuerpo está cubierto por vello en el 98 por ciento de su superficie. Se sabe de un padecimiento conocido como hipertrichosis, en el que se presenta crecimiento de pelo extremadamente grueso y abundante, y es, en general, un accidente genético transmisible. Un gene con esta información que resulta dominante, puede ser el causante de la existencia de estos seres peludos.

"DEL FOS"

Debido a la gran aceptación de los cassettes de Música Psíquica para meditar, los estamos ofreciendo a ustedes en oferta especial.

Precio por unidad \$ 325.00 y el paquete de 7 para los 7 días de la semana a sólo \$ 2,000.00.

He aquí algunos de los títulos: Los 7 Chakras, Los 12 Signos del Zodíaco, Sinfonía de las Estrellas, Meditación en el Taj Mahal, cada cassette tiene 1 hora de duración.

También tenemos en oferta especial Libros Esotéricos y de superación humana con un 10% de descuento. Estas ofertas serán válidas los meses de Oct. y Nov.

Horario: de 12 a 9 Previa Cita al Tel. 584-89-20

Recuerde, llame antes de venir a visitarnos para poder atenderle como Ud. se merece.