

Una publicación de  
EDITORIAL INDICE S.A.

**25**  
pesos

# ¿DOMINAN LA PERCEPCION EXTRASENSORIAL?

número  
**632**

10 de agosto de 1983

**LO INCREIBLE ES LA VERDAD**

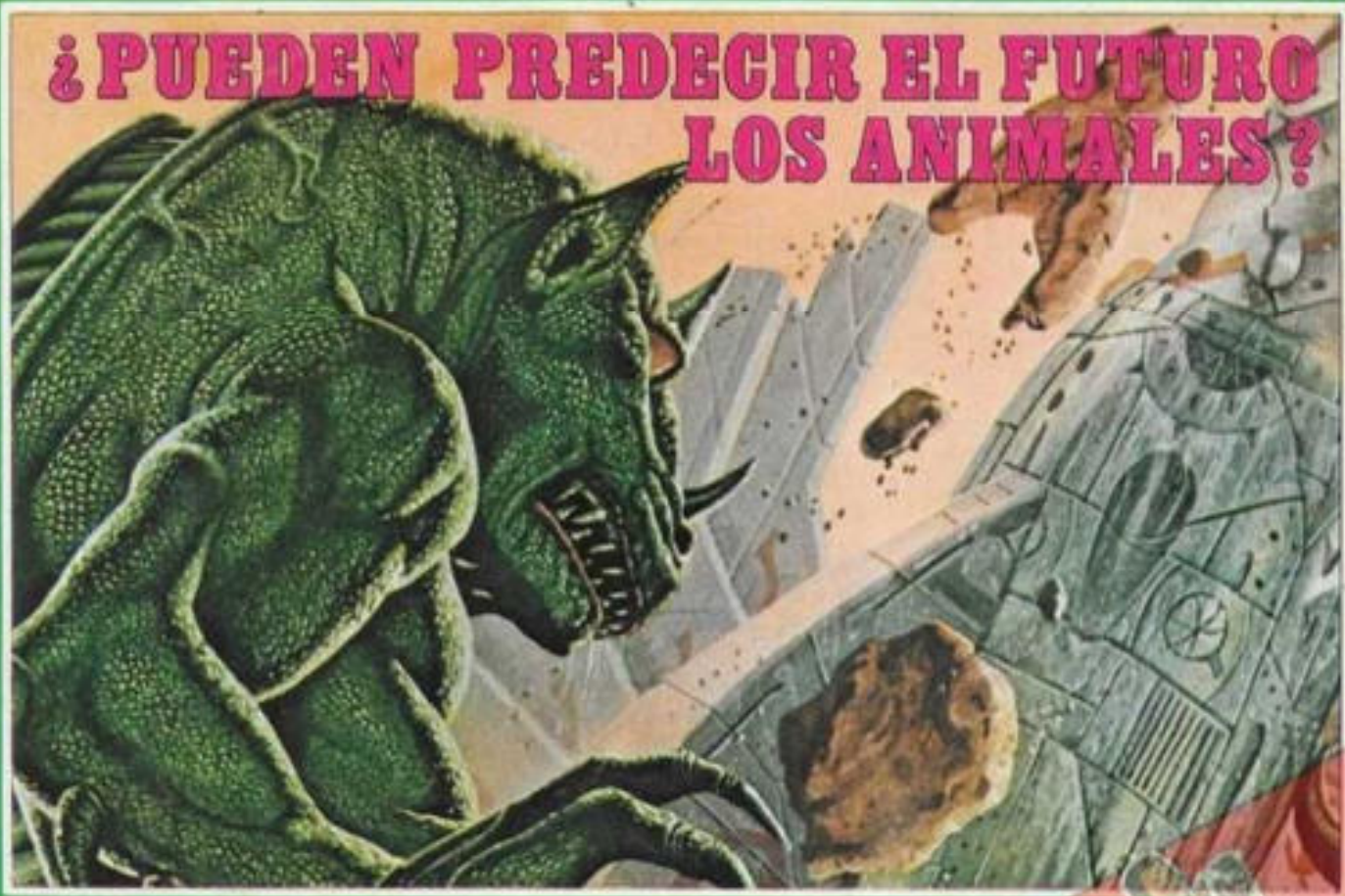

## ¿PUEDEN PREDECIR EL FUTURO LOS ANIMALES?

NOTICIERO DE  
LO INSOLITO:

- ¿EXISTIO UN "CLON" DE LEONARDO?
- HORROROSO MONSTRUO ATERRORIZA A GRANJEROS

- ANGELES EN TEXAS
- SORPRENDENTES HAZAÑAS DE UN PSIQUICO

Revista fue descargada de [www.histeriapunchito.com](http://www.histeriapunchito.com) para más revistas gratis

Una publicación semanal de  
Editorial Indice, S.A.

*gerente general*  
Guillermo Vargas Estrada

*director*  
Ariel Rosales

*dibujantes*  
Luis Chávez Peón  
J. Santos Reyna  
Mayolo Barojas

*investigación*  
Patricia Olvera  
Erwin Möller  
Luis de Medina

*distribuidora foránea*  
Distribuidora Intermex  
de Publicaciones

*EUA:* Miguel Reyes Medina 1664 Cór-  
dova St, Los Angeles, California 90007  
(213) 732-43-43

*distribución D.F.*  
Enrique Gómez Corchado

*venta de espacio publicitario*  
Editorial Indice, S.A.  
Tels: 670-06-98  
581-19-58  
670-56-27

---

# DUDA

LO INCREIBLE ES LA VERDAD

AÑO XII - No. 632  
10 de agosto de 1983  
REVISTA SEMANAL

---

DUDA, LO INCREIBLE ES LA VERDAD. Revista publicada por Editorial Indice, S.A. Oculistas No. 43 Col. El Sifón, Deleg. Iztapalapa C.P. 09400 México, D.F. Publicación semanal. Registros en trámite. Miembro de la Cámara Nacional de la Industria Editorial. Impreso en América, Cía. Impresora y Editora de periódicos, libros y revistas, S.A. San Lorenzo Tezonco No. 202. Prohibida la reproducción total o parcial de esta revista. No se devuelve material escrito o gráfico no solicitado. Precio \$25.00 M.N. Números atrasados \$30.00 M.N.  
"PRINTED IN MEXICO"

---

## EDITORIAL

---

Existe la creencia generalizada de que el hombre es el único ser en la naturaleza capaz de poseer habilidades psíquicas como la telepatía, la precognición, la clarividencia y, en fin, de producir todos los fenómenos enmarcados dentro de la llamada Percepción Extra Sensorial (PES). Sin embargo, esto no es así.

Han existido animales asombrosos capaces de leer el pensamiento y predecir el futuro. Tenemos el caso, por ejemplo, de que durante la Segunda Guerra Mundial los gatos advirtieron a los ingleses, con varias horas de anticipación, los devastadores bombardeos nazis.

Entre los animales con facultades psíquicas más famosos, destaca, sin lugar a dudas, Missie, la perrita terrier de Boston, Estados Unidos, la cual saltó a la fama a partir de su acertada predicción sobre quién sería el ganador de las elecciones norteamericanas para presidente en 1964. Predijo con tres semanas de anticipación que el vencedor sería Lyndon Johnson.

Lo más sorprendente de la perrita Missie es que jamás fracasó en ninguna de sus predicciones. Profetizó catástrofes naturales, resultados deportivos, fechas de nacimiento y muerte siempre con idéntica precisión.

El número de DUDA de esta semana trata sobre las investigaciones más recientes en torno a las posibilidades de que los animales tengan percepciones extrasensoriales.

# NOTICIERO

## DE LO INSOLITO

### HORROROSO MONSTRUO ATERORIZA A GRANJEROS

Dos aterrorizados campesinos de Arkansas, relataron que un horrible ser de apariencia simiesca los atacó cuando se hallaban trabajando en el campo.

David Buckley y John Fuller, de Ellington, Arkansas, declararon a la policía que se dirigían una tarde a ordeñar las vacas de su granja cuando vieron una espantosa criatura que se les acercaba. "Casi me da un ataque cardíaco —dijo Buckley—, el monstruo se acercó a menos de un metro de nosotros".

Según Buckley, la criatura medía casi dos metros de estatura y tenía un peso de unos 150 kilos, cuerpo musculoso cubierto de largo pelo

oscuro, brazos que le llegaban debajo de las rodillas, ojos negros que se mostraban amenazantes y dientes puntiagudos y afilados.

"Lo vimos sentado en uno de los comederos del establo vigilando a las vacas", dijeron los granjeros.

Cuando el monstruo descubrió a los hombres se les acercó temerariamente, queriendo atrapar a Fuller; luego intentó atrapar a Buckley. Los dos hombres gritaron y corrieron, lo que hizo que la criatura se asustara y desapareciera rápidamente.

En estado de *shock*, los dos hombres acudieron a la policía para relatar lo que les había ocurrido y

pedir auxilio para atrapar a la criatura. Sin embargo, a pesar de buscar minuciosamente por toda el área, la policía lo único que logró encontrar fueron las huellas de un enorme simio, tal vez "Big Foot" (Pata Grande) el legendario ser que habita las desoladas regiones montañosas de Estados Unidos y Canadá.



¿Existió un clon del genio renacentista?

### ¿EXISTIÓ UN "CLON" DE LEONARDO DA VINCI?

La ciencia se encuentra a punto de lograr un clon humano, es decir una reproducción idéntica de otra persona a partir de una de sus células; sin embargo, parece que en Italia, hace más de 450 años, se logró esto, y nada menos que con Leonardo da Vinci como modelo.

Cuando el genio renacentista murió en 1519, su medio hermano Bartolomeo quiso perpetuar el genio de Leonardo durante otra generación.

Para lograrlo buscó por toda Italia durante muchos meses a una joven que fuera la imagen viva de la madre de Leonardo, cuando la encontró, se casó con ella.

Cuando nació su hijo Pierino, aquellos que habían conocido a Leonardo de pequeño se asom-

braron ante el parecido, ya que el joven Pierino da Vinci era prácticamente idéntico a su tío Leonardo.

Para muchos, Pierino era la reencarnación de Leonardo, sin embargo, para los especialistas que han estudiado el caso en la actualidad, se trató del primer clon humano.

Bartolomeo da Vinci educó a su hijo Pierino en un ambiente idéntico al que había rodeado a Leonardo, con la esperanza de que aquél heredara sus grandes aptitudes.

A la edad de 12 años, Pierino fue enviado a Florencia para estudiar escultura en el taller del maestro Bandinelli, amigo de Leonardo, y luego estudió bajo la tutela del famoso escultor Tribolo.

A los 17 años, Pierino causaba admiración en

toda Italia por sus grandes dotes como artista, así como por su enorme inteligencia, ya que en sólo cinco años había aprendido lo que muchos artistas logran en toda una vida.

Cada día las personas que admiraban la obra de Pierino se convencían más de que estaban ante otro Leonardo.

Actualmente, las esculturas de Pierino como el famoso "Dios del Río", que se encuentra en el Museo del Louvre, en París, son consideradas grandes piezas escultóricas, a la altura de las obras de arte de su antepasado Leonardo.

Los especialistas están seguros que Pierino hubiera alcanzado la estatura de Leonardo de no haber sido porque murió de una enfermedad a la edad de 23 años.



¿Fue "Big Foot" (Pata Grande) el monstruo que atacó a los granjeros de Arkansas?

EL 8 DE NOVIEMBRE DE 1964, APARECIÓ EN LOS PRINCIPALES DIARIOS DE ESTADOS UNIDOS UNA NOTICIA QUE MÁS BIEN PARECÍA UN ENCABEZADO EN BROMA PARA LLAMAR LA ATENCIÓN...



EN ESA OCASIÓN, EN VÍSPERAS DE LAS ELECCIONES PRESIDENCIALES EN ESE PAÍS, LA EFERVESCENCIA POLÍTICA HABÍA ALCANZADO LÍMITES INSOSPECHADOS, Y CASI CUALQUIER MEDIO PARECÍA BUENO PARA PROMOCIONAR A LOS CANDIDATOS, SOLO QUE... ¡ESTA VEZ EL PRONÓSTICO ERA EN SERIO!

TODO HABÍA COMENZADO UN MES ANTES, EN LA CIUDAD DE DENVER, COLORADO, CUANDO LA SENORITA MILDRED PROBERT, UNA CIUDADANA NORTEAMERICANA COMO CUALQUIER OTRA, HABÍA SALIDO DE COMPRAS CON SU PERRITA MISSIE.

PARECE QUE VA A LLOVER, ¿EH, MISSIE?



APRESURANDO SUS PASOS, LLEGARON A UNA TIENDA LOCAL CERCANA, DONDE AMA Y PERRA YA ERAN BIEN CONOCIDAS, MISSIE EN ESPECIAL ERA MUY POPULAR ENTRE LOS EMPLEADOS.

BUENOS DÍAS...

BUENOS DÍAS, MILDRED.



¡HOLA, MISSIE! ¿QUE HAY DE NUEVO?

COMO SERÍA DE ESPERARSE, EL TEMA FAVORITO DE CONVERSACION ERAN LAS ELECCIONES, Y MILDRED PREGUNTO AL TENDERO QUE CUANTAS SEMANAS FALTABAN PARA QUE SE LLEVARAN A CABO ESTAS, PERO GANÁNDOLE LA RESPUESTA, MISSIE INTERVINO EN LA PLÁTICA:



SUS TRES LADRIDOS, QUE EQUIVALIAN A TRES SEMANAS, ERAN LA RESPUESTA CORRECTA, LO CUAL SOPRENDIO A TODOS, AUN A MILDRED...

¡AJÁ! CONQUE MUY LISTA, ¿NO? AHORA DIME CUANTOS DÍAS FALTAN EXACTAMENTE.



A ESTA PREGUNTA SIGUIERON LOS 19 LADRIDOS CORRECTOS, Y MISSIE SIGUIO ACERTANDO EN OTRAS RESPUESTAS, HASTA QUE A ALGUIEN SE LE OCURRIÓ SUGERIR...

PREGUNTELE QUIEN GANARÁ LA PRESIDENCIA...

¿PERO COMO PODRÍA SABER ESO?



NO IMPORTA... ¿QUE TAL SI ACIERTA?

BUENO... MISSIE, SI EL SEÑOR JOHNSON ES UNO Y EL SENADOR GOLDWATER ES DOS, ¿QUIEN GANARÁ LAS ELECCIONES?



LA RESPUESTA (UN LADRIDO) FAVORECÍA A JOHNSON, POR LO QUE MILDRED INVIRTIO LA PREGUNTA:

SI GOLDWATER ES UNO Y JOHNSON ES DOS, ¿QUIEN GANARÁ?

ARF ARF



LA ASOMBROSA PREDICCIÓN, QUE APARECERÍA EN NUMEROSOS DIARIOS DE LA NACIÓN, HABRÍA DE CUMPLIRSE TRES SEMANAS DESPUES, LO QUE LLEVÓ A MUCHAS PERSONAS A PREGUNTARSE...

# ¿PUEDEN PREDECIR EL FUTURO LOS ANIMALES?

LA PREVISION DE LA PERRITA MISSIE, UNA TERRIER DE BOSTON, ERA VERDADERAMENTE SENSACIONAL, Y A ESA HABRIAN DE SEGUIR OTRAS PREDICCIONES POLITICAS Y DE OTRO TIPO: CATASTROFES NATURALES, RESULTADOS DEPORTIVOS...



COLABORACION: ANÓN  
Y RICARDO BELTRÁN L.  
COORDINACION:  
GUILLERMO MENDIZABAL L.

INVESTIGACION Y  
ADAPTACION: ERWIN MÖLLER  
DIBUJO DE LUIS CHÁVEZ PEÓN

EL DESCENSO DEL HOMBRE EN LA LUNA, SUCEOS MUNDIALES DIVERSOS Y AUN FECHAS DE NACIMIENTOS Y MUERTES CASI SIN MARGEN DE ERROR... ALGO VERDADERAMENTE NOTABLE PARA CUALQUIER CLARIVIDENTE, SÓLO QUE EN ESTE CASO EL CLARIVIDENTE ERA UN ANIMAL... 15

EL HOMBRE SIEMPRE HA CONCEBIDO A LOS ANIMALES COMO MIEMBROS "INFERIORES" DE SU PROPIO REINO. SIN EMBARGO, ALGUNOS DE ELLOS HAN PODIDO DEMOSTRAR DOTES MUY ESPECIALES...

INCLUSO HAN SALVADO MILES DE VIDAS PRESAGIANDO INCENDIOS, EXPLOSIONES, TERREMOTOS Y OTROS DESASTRES.

¿PODRÍAS DARMÉ UN EJEMPLO?



CLARO. EL NOTABLE INVESTIGADOR BILL SCHUL RELATA\* QUE DURANTE LA SEGUNDA GUERRA MUNDIAL, CUANDO INGLATERRA ERA ATACADA CASI NOCHE A NOCHE POR LA LUFTWAFFE ALEMANA...



\*EN SU LIBRO "EL PODER PSÍQUICO DE LOS ANIMALES" EDITORIAL DIANA SA. 1979



"MUCHOS INGLESES OBSERVARON ALGO MUY CURIOSO: SUS GATOS SABÍAN POR ANTICIPADO DE LOS BOMBARDEOS, Y PRONTO APRENDIERON A UTILIZARLOS COMO INDICADORES VIVIENTES DE LA PROXIMIDAD DE UN ATAQUE..."



BUENO, CREO QUE NO TIENEN MUCHO DE EXTRAORDINARIO, SOBRE TODO TRATÁNDOSE DE ANIMALES CUYA AGUDEZA VISUAL Y AUDITIVA SON PROVERBIALES...



¿QUIÉN ME DICE SI NO ESCUCHABAN LOS SONIDOS DE LOS MOTORES O VEÍAN LAS SILUETAS DE LOS AVIONES EN LA OSCURIDAD MUCHO ANTES DE QUE CUALQUIER HUMANO PUDIERA HACERLO?

SÍ, ES CIERTO... MAS TOMA EN CUENTA QUE, DE ACUERDO A LOS TESTIGOS PRESENCIALES, LOS GATOS ENTRABAN EN ACCIÓN AUN ANTES DE QUE EL RADAR...



"O CUALQUIER OTRO MEDIO DE DETECCIÓN LOS CAPTARA, SIN IMPORTAR LA LEJANÍA DE LOS BOMBARDEROS, CUYAS TEMIBLES INCURSIONES..."

"ERAN A VECES DETECTADAS POR LOS GATOS HASTA CON MEDIA HORA DE ANTICIPACION. SU SENSIBILIDAD SE HIZO FAMOSA Y ANTES DE QUE CONCLUYERA LA GUERRA SE CONCEDIO A ESTOS FELINOS UNA CONDECORACION "POR MERITOS EN SERVICIO".



ADMITO EN QUE MAY MUCHO DE CIERTO EN LO QUE DICES.

DE HECHO, TAMBIEN LOS DEL BANDO ALEMAN DEBEN ALGO A LA SENSIBILIDAD DE LOS ANIMALES, EN ESTE CASO, LOS GANSOS.



"NUMEROSOS HABITANTES DE LA CIUDAD DE FREIBURG PUDIERON SALVAR SU VIDA LA NOCHE DEL 27 DE NOVIEMBRE DE 1944, CUANDO UN TERRIBLE BOMBARDEO LA DESTRUYO PRACTICAMENTE TODA, PERO ANTICIPÁNDOSE A LAS SIRENAS..." 8

"FUERON PUESTOS SOBRE AVISO POR UNA BANDADA DE GANSOS, QUE PROFIRIENDO AGUDOS GRAZNIDOS, LOS DESPERTARON, PERMITIÉNDOLES ALCANZAR A TIEMPO SUS REFUGIOS."



Y ESTE FUE UN HECHO TAN EVIDENTE, QUE LOS AGRADECIDOS SOBREVIVIENTES MANDARON ERIGIR A LOS GANSOS "PROFETICOS" UN MONUMENTO...

SIN EMBARGO, TEN EN CUENTA QUE SI UNO APLICA EL TERMINO PES A LA PERCEPCION POR PROCESOS NO CONOCIDOS POR LA CIENCIA, ENTONCES...



"MUCHAS DE LAS DOTES QUE HACE TAN SÓLO 25 AÑOS ERAN TENIDAS POR "EXTRASENSORIALES," TALES COMO LA ECOLOGICACIÓN DE LOS MURCIÉLAGOS."

"EL SORPRENDENTE OLFATO DE CIERTAS MARIPOSAS (QUE TIENE UN ALCANCE CERCANO A LOS 11 KILOMETROS) Y LA FORMA EN QUE LOS PECES ELÉCTRICOS LOCALIZAN A SUS PRESAS, AHORA YA NO SE LES CONCEBE COMO EXTRASENSORIALES; SUS MECANISMOS ESTÁN PERFECTAMENTE EXPLICADOS."



¿QUE DICES A ESTO?

QUE TIENES MUCHA RAZÓN. NO OBSTANTE, ¿CONCEDES QUE HAY EN EL HOMBRE CANALES O VÍAS DE CONOCIMIENTO QUE EXCEDEN A LOS CINCO SENTIDOS Y QUE EN OCASIONES PONEN EN ENTREDICHO NUESTRO ACTUAL CONCEPTO FÍSICO DEL MUNDO?



S-SÍ, CLARO. YA SON MUCHAS LAS EVIDENCIAS QUE SE HAN OBTENIDO EN LOS PRINCIPALES LABORATORIOS DE PARAPSICOLOGÍA DE TODO EL MUNDO. PERO, ¿POR QUÉ ME LO PREGUNTAS?

VERÁS. TÚ SABES QUE EN ESOS MISMOS LABORATORIOS...



"TODO ACIERTO MAYOR AL 25 POR CIENTO DE PROBABILIDAD ES YA SIGNIFICATIVO, Y QUE SOLO MUY POCOS INDIVIDUOS PSÍQUICAMENTE DOTADOS LOGRAN REBASAR CONSISTENTEMENTE EL 50 POR CIENTO DE PROBABILIDADES..."

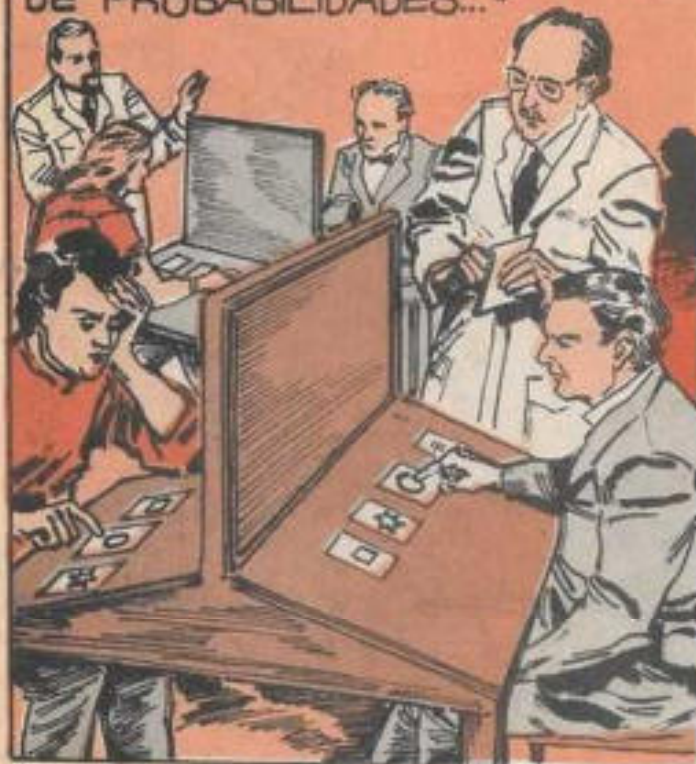

ERR... PUES SÍ, CLARO, PERO SIGO SIN ENTENDER.

BUENO, PUES ¿QUÉ ME DIRÍAS SOBRE UN ANIMAL QUE LOGRE ACERTAR EN TODAS LAS PREDICCIONES CON UN CIENTO POR CIENTO DE ÉXITO?



¿UN CIENTO POR CIENTO? SUENA INCREÍBLE, PERO ¡CUENTAME MÁS!

"ESA CRIATURA SORPRENDENTE NO ES OTRA QUE MISSIE, LA TERRIER QUE PREDIJO EL RESULTADO DE LAS ELECCIONES PRESIDENCIALES DE 1964".



"UNA EMINENTE PARAPSICÓLOGA, LA DOCTORA GINA CERMIGNARA, DICE QUE UNA DE SUS DEMOSTRACIONES CLÁSICAS OCURRIÓ DURANTE UNA FIESTA..."

\*VEASE "MISSIE, LA PERRA PSÍQUICA DE DENVER," EN PSYCHIC DE SEPT-OCT 1973

EN POCOS MINUTOS MISSIE SE HABIA CONVERTIDO EN EL CENTRO DE ATRACCION, Y UNA DE LAS INVITADAS IDEO UNA NUEVA PRUEBA.

MISSIE QUERIDA, AHORA DINOS EL NUMERO DE CADA CARTA DE ESTA BARAJA...



LAS CARTAS SE FUERON SACANDO UNA A UNA DE MANERA QUE LA PARTE REPRESENTATIVA DE LAS MISMAS DABA HACIA LA MESA Y NADIE DE LOS AHÍ PRESENTES PODÍA VERLA, LO QUE DESCARTABA TODA POSIBILIDAD DE FRAUDE.

ARF  
ARF  
ARF



¡YIP!

¿ES UNA FIGURA?  
¿UN REY? ¿UNA REINA?



ARF ARF,  
ARF...

POR ANADIDURA ERA LA PRIMERA VEZ QUE MISSIE VEÍA UNA BARAJA, Y SIN EMBARGO, ¡REPASO TODO EL MAZO SIN EQUIVOCARSE!



¡BRAVO!

¡ERES FANTÁSTICA!

ENTONCES, EL NÚMERO DE LADRIDOS SEÑALABA EL NÚMERO DE CADA CARTA...

SÍ. Y CUANDO SALÍA UNA SOTA, UN REY O UNA REINA, LA PERRA GEMÍA, ENTONCES, SE LE PREGUNTABA QUE FIGURA ERA, Y MISSIE LADRABA TRES VECES AL LLEGAR A LA PREGUNTA ADECUADA.

¿Y CUAL ES TU CONCLUSION?

CREO QUE CON MISSIE ESTAMOS ANTE UN CASO DE AUTENTICA PERCEPCION EXTRASENSORIAL CANINA.

BUENO, LAS CONDICIONES EN QUE SE REALIZARON LAS PRUEBAS DESCARTAN TODA POSIBILIDAD DE FRAUDE, PERO...

PERO, ¿QUE?

¿NO PODRÍA HABERLE ESTADO LEYENDO LA MENTE A ALGUIEN?

NO, RECUERDA QUE LA MANERA DE IR SACANDO LAS CARTAS DESECHA LA POSIBILIDAD DE UN CONTACTO TELEPATICO... DE HECHO, LA CONVIERTE EN UN CASO DEFINIDO DE CLARIVIDENCIA.\*

LAMENTABLEMENTE, TENEMOS EL HÁBITO DE SUPONER QUE EL HOMBRE ES LA ÚNICA CRIATURA CON INTELIGENCIA Y PODERES EXTRASENSORIALES. HEMOS LLEGADO A ACEPTAR LA CLARIVIDENCIA Y LA TRASMISIÓN DEL PENSAMIENTO ENTRE LOS SERES HUMANOS, PERO SE DIFICULTA ASIMILAR QUE UN ANIMAL TAMBIÉN PUEDA HACERLO, EN OCASIONES, MEJOR QUE NOSOTROS.



Y EN ESTE ASPECTO, MISSIE FUE UN CASO EXTRAORDINARIO, YA QUE NUNCA RECIBIÓ ENTRENAMIENTO DE NINGUNA CLASE, DESARROLLÓ SUS PODERES Y SU SISTEMA DE NUMERACIÓN COMPLETAMENTE POR SÍ MISMA, Y ESTOS FUERON DESCUBIERTOS POR SU AMA POR MERA CASUALIDAD...





ADELANTÁNDOSE A LA RESPUESTA, MISSIE HABÍA LADRADO CORRECTAMENTE LOS NÚMEROS DE LA DIRECCIÓN PEDIDA, PERO ESO NO ERA TODO...

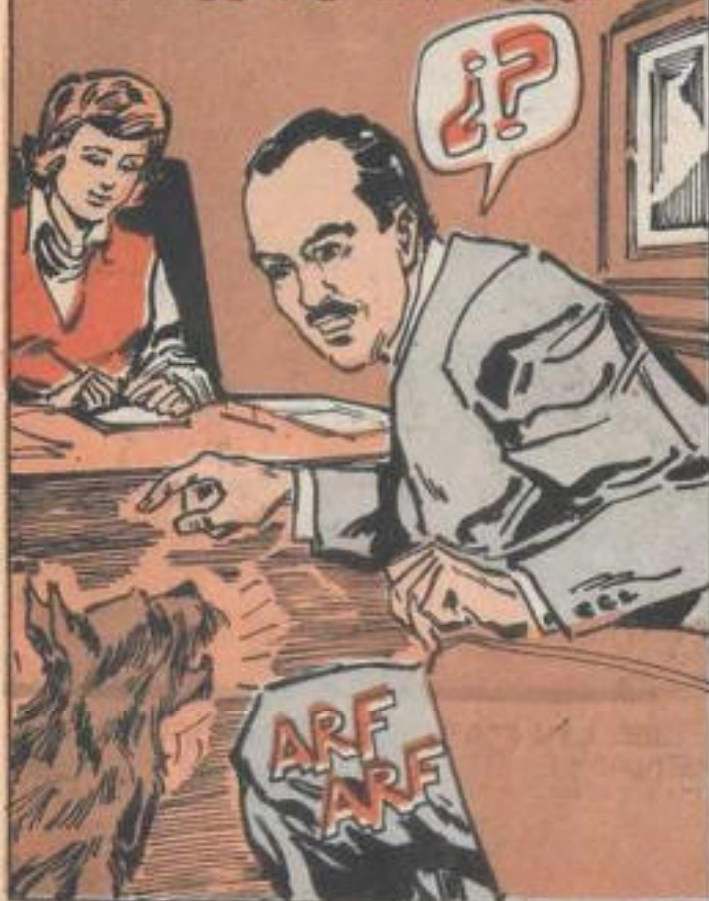

LA SEÑORITA PROBERT ENCONTRÓ QUE MISSIE PODÍA CONTAR, SUMAR Y RESTAR, Y AUN DECIR CUÁNTAS LETRAS HABÍA EN EL NOMBRE DE PERSONAS A QUIENES NO CONOCÍA.



ENTONCES, ¿LA PERRA LEÍA DIRECTAMENTE LA RESPUESTA DE LA MENTE DEL INTERROGADO?



APARENTEMENTE SÍ, Y CASI NUNCA FALLABA: LADRABA EL NÚMERO CORRECTO DE VECES Y AGREGABA LAS DEL APELLIDO.

INVARIABLEMENTE LAS PERSONAS BUSCABAN EL TRUCO, PERO AL FINAL DESCUBRIAN QUE NO LO HABÍA, PEDIAN UNA EXPLICACION, PERO SU AMA NO PODIA DARLA, SE HALLABA TAN PERPLEJA COMO CUALQUIERA DE ELLOS...



Y AL PARECER, LAS SORPRESAS, QUE DABA MISSIE NO TENIAN FIN, SU PRIMERA PREDICCION PSIQUICA FUE LA YA DESCRITA DE LAS ELECCIONES PRESIDENCIALES, PERO A ESTA SIGUIERON MUCHAS OTRAS...

PROFETIZO EL RESULTADO DE MUCHAS CARRERAS POLITICAS ESTATALES Y NACIONALES, ALGUNAS DE LAS CUALES EN ESA EPOCA PARECIAN MUY IMPROBABLES.

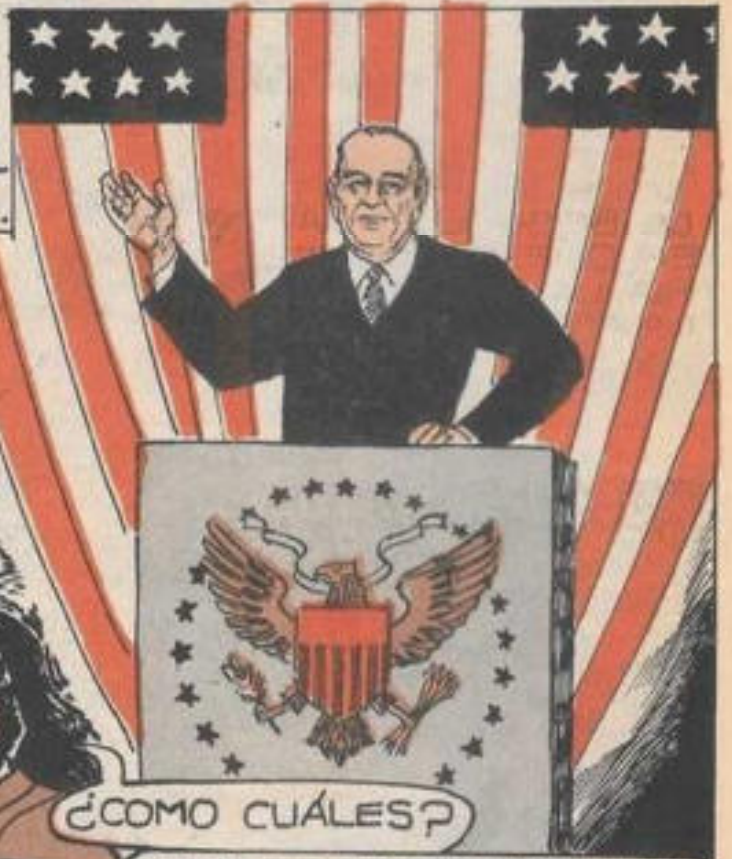

COMO LA DE RICHARD NIXON, QUIEN HABIA SIDO DERROTADO EN VARIAS ELECCIONES, Y LA DE GERALD FORD, QUIEN GANÓ LA PRESIDENCIA AL SER DESAFORADO NIXON...

EN REALIDAD, EL CONOCIMIENTO DE MISSIE ACERCA DE HECHOS FUTUROS PARECIA ILIMITADO: PREDIJO CON EXITO EL NÚMERO DE DESCENSOS EN LA LUNA, EL FIN DE LA HUELGA DEL METRO DE NUEVA YORK...

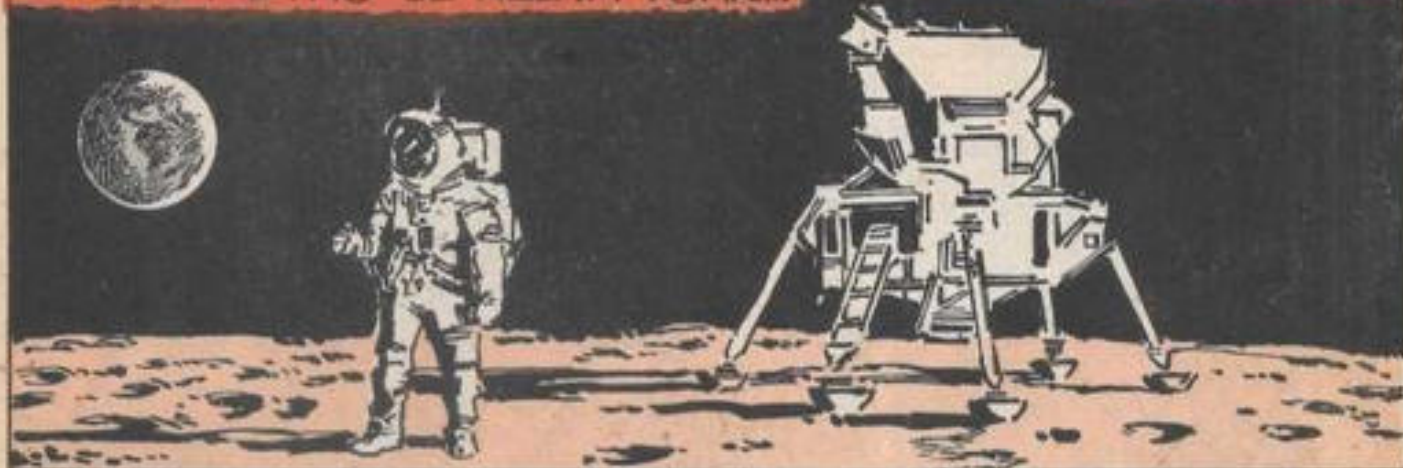

Y CON NUEVE MESES DE ANTICIPACION DIO LOS RESULTADOS CORRECTOS DE LA SERIE MUNDIAL DE BEISBOL, EL DÍA EN QUE CONCLUIRÍA LA SERIE Y LA ANOTACION FINAL.



AL AUMENTAR LA FAMA DE MISSIE, MUCHA GENTE FUE TESTIGA DE SUS HAZAÑAS. LA SEÑORITA PROBERT OBTUVO, PRUDENTEMENTE, MUCHAS DECLARACIONES JURADAS ANTE NOTARIO Y RECIBIÓ MUCHAS CARTAS FIRMADAS...

ESTO ESTÁ MUY BIEN, HAY  
SUFICIENTES EVIDENCIAS,  
PERO COMO QUE NO ME  
CONVENCE DEL TODO...

¿POR QUÉ? ¿TE OFENDE  
ACASO QUE ALGUNAS DE LAS  
EXTRANAS FACULTADES QUE  
EXHIBEN LOS ANIMALES NO  
ESTEN AL ALCANCE DE MU-  
CHOS DE NOSOTROS, LA  
"ESPECIE SUPERIOR" DEL  
PLANETA?

"PUES HAS DE SABER  
QUE LOS PODERES  
PSÍQUICOS DE CRIATI-  
RAS TAN ASOMBROSAS  
COMO MISSIE ESTÁN  
SIENDO ESTUDIADAS  
CON EL MAYOR INTERÉS  
POR ESPECIALISTAS DE  
TANTO PRESTIGIO..."

"COMO KARLIS OISIS,\* ESTHER FOSTER, RAYMOND BAYLESS Y RO-  
BERT L. MORRIS,\*\* PARA QUIENES NO EXISTE DUDA DE QUE ALGU-  
NAS MASCOTAS POSEEN UNA PERCEPCION EXTRASENSO-  
RIAL ALTAMENTE DESARROLLADA..."

\* DEL LABORATORIO DE PARAPSICOLOGÍA DE DUKE.

\*\* DE LA FUNDACIÓN DE INVESTIGACIÓN PSÍQUICA DE DURHAM.

EN EFECTO, LOS ANIMALES EXHIBEN A MENUDO UNA SENSIBILIDAD MISTERIOSA A LOS ELEMENTOS AMBIENTALES QUE DESCONOCEMOS LOS HUMANOS; CON FRECUENCIA PARECEN PERCIBIR FENOMENOS Y ACONTECIMIENTOS QUE LA GENTE NO ALCANZA A DETECTAR, PERO ESTE HECHO, LEJOS DE RESULTAR OFENSIVO, PODRÍA AYUDARNOS...



A COMPRENDER MEJOR LAS SORPRENDENTES POSIBILIDADES DE LA NATURALEZA, ACASO CADA SER VIVIENTE ESTE RELACIONADO CON TODOS LOS OTROS Y TODOS SEAMOS PARTES DEL TODO... ¿DE QUE OTRA MANERA PODRÍAN EXPLICARSE LAS HAZAÑAS DE ANIMALES COMO MISSIE, LA TERRIER CLARIVIDENTE?

### BIBLIOGRAFÍA

EL PODER PSÍQUICO DE LOS ANIMALES. BILL SCHUL. EDITORIAL DIANA, S.A. 1979  
THE STRANGE WORLD OF ANIMALS AND PETS. VICENT AND MARGARET GADDIS.  
THE SIXTH SENSE OF ANIMALS. MAURICE BURTON.



Los ángeles aparecen en medio de tormentas y sepellos.

# ANGELES EN TEXAS

Por JAIME VICENS

**UN PEQUEÑO PUEBLO DE TEXAS ES VISITADO POR UN EJERCITO CELESTIAL, DICEN SUS HABITANTES. MARFA, SITUADO EN LA FRONTERA CON NUESTRO PAIS, TIENE CIENTO AÑOS DE HABER SIDO FUNDADO, Y DESDE ENTONCES SE DICE QUE LO VISITAN LOS ENVIADOS DE DIOS. INNUMERABLES TESTIGOS Y DOCUMENTOS FOTOGRAFICOS PRUEBAN QUE ESTO ES VERDAD.**

Un pueblo de Texas, cercano a la frontera con México, es visitado por un ejército celestial; esto viene ocurriendo cada noche desde hace muchísimos años, según afirman los residentes del lugar.

El pequeño poblado, de menos de 2500 habitantes, recibe el nombre de Marfa y pertenece al condado de Presidio.

Uno de los residentes de Marfa, el señor Armando Vázquez, dice que llegó al pueblo hace más de cuarenta años y que desde entonces se le dijo que las extrañas luces que aparecían sobre una colina cercana, eran ángeles encargados de cuidar al pueblo, mensajeros divinos de paz y amor.

Las luces aparecen sobre unas montañas cercanas y se mueven de un lugar a otro flotando.

## ¿ENVIADOS DE DIOS?

Los habitantes de Marfa dicen que son ángeles enviados por Dios

para generar sentimientos amorosos, como ternura y compasión. Cuando alguno de los habitantes llega a ver estas luces se siente invadido por una gran alegría, pues está seguro de que Dios le está protegiendo.

Otro residente de Marfa, el Juez Charlie Henderson, dice que las luces han aparecido sobre el pueblo desde que él tiene memoria.

"Se mueven en diferentes direcciones y aparecen y desaparecen durante toda la noche —dice Henderson—; hasta ahora nadie ha descubierto qué son esas luces, pero todos piensan que son ángeles; yo por supuesto no niego la posibilidad de que esto sea verdad".

Otra de las residentes de Marfa, dice que su abuelo le contó que las luces llevan muchos años presentándose sobre el pueblo y que los indios tienen muchas leyendas concernientes a ese fenómeno.

Casi todo el pueblo está plenamente convencido de que se trata efectivamente de enviados del Señor para demostrar que existe la paz y la armonía.

## POPULARIDAD DE LAS "LUCES"

El pueblo acaba de celebrar su centésimo aniversario desde su fundación y todas las generaciones que han vivido ahí afirman haber visto esas apariciones celestiales.

Los habitantes de Marfa organizan excursiones diariamente para ver las luces, ya que éstas se aprecian mejor a unos kilómetros del pueblo, desde una base abandonada del ejército. Inclusive se piensa construir una torre de observación en ese lugar para que las personas puedan admirar mejor el fenómeno.

Uno de los campesinos del lugar, recuerda que cuando era niño,



*Los habitantes de Marfa acuden cada noche a esperar a los enviados del Señor.*

una de las luces se hizo tan grandes que iluminó el área como si fuera de día.

Julia Plumbey, quien nació en el lugar y ha vivido toda su vida ahí, dice que su abuelo que llegó a Marfa en su fundación vio las luces en 1883, cuando transportaba ganado a Paisano Pass.

"Los indios le dijeron que eran los espíritus que guiaban a un jefe

que buscaba a su pueblo perdido", dice la señora Plumbey.

En años recientes infinidad de fotógrafos amateurs y profesionales han tomado fotografías de lo que aparentan ser ángeles con los brazos extendidos.

"Las criaturas celestiales generalmente se presentan en medio de las tormentas y los entierros", dice un párroco del lugar.

Los ángeles se ven mejor desde un aeroplano, y las mejores fotos han sido tomadas desde la altura.

En casi todas las fotos los ángeles aparecen con los brazos extendidos, pero las caras no se pueden distinguir puesto que despiden una gran luminosidad.

El reverendo Paul Higgins, de Rockport, Massachusetts, afirma que se le ha presentado tal cantidad de evidencias sobre los ángeles de Texas que está plenamente convencido de que se trata efectivamente de "enviados del Señor".

"Hemos estudiado perfectamente las fotografías y no hemos descubierto ningún truco —dicen expertos meteorólogos del ejército norteamericano—, tampoco se trata de ninguna formación de nubes o de algún fenómeno meteorológico conocido, lo único que podemos afirmar es que en efecto parecen ángeles".



*Las extrañas luces aparecen en las montañas cercanas al pueblo.*



**¿DESEA APRENDER A RELAJARSE Y MEDITAR?**

PONEMOS A SU DISPOSICION LOS SIGUIENTES CASSETES:

<b>METAMORFOSIS</b>	UNICO EN EL MERCADO EN ESPAÑOL PARA APRENDER A RELAJARSE	<b>\$500.00</b>
<b>ARMONIA</b>	CON DOS TIPOS DE MEDITACION GUIADA, CLARAMENTE EXPLICADOS.	<b>\$500.00</b>
<b>ADENTRO DE LA GRAN PIRAMIDE</b>	MUSICA DE FLAUTA PARA RELAJARSE, MEDITAR O COMO MUSICA DE FONDO.	<b>\$500.00</b>

SOLICITE FOLLETO GRATIS - ENVIE GIRO POSTAL.

TAMBIEN PEDIDOS C.O.D.

PRODUCCIONES SYLVIA BARKY

CUERNAVACA, MOR. TEL. 30438

A. POSTAL 1146

**OFERTA 2 CASSETTES \$ 900.00**  
**3 CASSETTES \$1,300.00**

# ROCAS DEL ESPACIO EN LA ANTARTIDA

Por BOB BORINO

## LA TIERRA, ¿BASURERO DE LOS EXTRATERRESTRES?



El experto de la NASA Donald Bogart examina la roca marciana.

Varias rocas encontradas en la Antártida, son una clara evidencia de que los extraterrestres han usado a nuestro planeta como "basurero", para tirar los desperdicios de sus vuelos interplanetarios.

Lo anterior se deduce porque la historia volcánica, edad, y química de las rocas de la Antártida, indican que provienen de la Luna y de Marte.

Un experto de la NASA, el doctor Robert Pepin, físico de la Universidad de Minnesota, afirmó después de examinar una de ellas: "Sin duda proviene de Marte". Por otro lado, el profesor Klaus Keil, físico de la Universidad de Nuevo México y consejero de la NASA, dijo al examinar otra de las piedras: "Evidentemente es de la Luna".

Los científicos han descubierto también que, a diferencia de otros meteoritos, las misteriosas rocas no provienen de asteroides o cometas. Sus componentes químicos y su edad las relacionan con la Luna y con Marte.

Sin embargo, uno de los misterios que envuelven la llegada de estos aerolitos es la forma como lograron escapar a la gravedad de los cuerpos celestes de los que provienen. El doctor Donald Bogart, geólogo de la NASA, afirmó que fue necesaria una gran fuerza para sacarlas de su órbita, especialmente a la roca de Marte, que pesa casi ocho kilos.



Roca encontrada en la Antártida que sin duda proviene de Marte.

### DESAFIARON LAS LEYES DE GRAVEDAD

Se especula que un asteroide cayó en Marte con tal fuerza que hizo que su helada superficie se convirtiera en vapor, causando con esto que algunas rocas salieran disparadas con tal fuerza y velocidad que rompieron la fuerza de gravedad del planeta.

Sin embargo, Lane Childress, experto en OVNIS piensa que de haber sido así, el asteroide debe haber contado con un explosivo atómico.

Childress piensa que las piedras son pedazos de escoria de rocas con abundante nitrógeno, usadas por los extraterrestres como combustible en sus naves.

"Son similares al residuo que deja el carbón cuando arde", explica.

Tanto la roca proveniente de la Luna como la de Marte, son ricas en nitrógeno-15 y han sido sometidas a intensas temperaturas y a increíbles cantidades de radiación.

"El nitrógeno es un excelente combustible para maquinaria nuclear, —dice Childress—; además es fácil de encontrar en el espacio; frecuentemente se le localiza en las rocas de planetas y satélites, como Marte y la Luna, que tienen muy poca o nada de atmósfera.

"Naturalmente, cuando se ha quemado todo el nitrógeno, se debe desechar el residuo que queda, y es eso lo que pienso que los extraterrestres han estado haciendo en nuestro planeta, en sitios como la Antártida, África y la India, donde se han encontrado el mismo tipo de rocas".

Sin embargo, las rocas encontradas por un científico norteamericano en Elephant Moraine, no tienen suficiente radiactividad, pero de cualquier manera Childress piensa que son también desperdicio de las naves extraterrestres botado en nuestro planeta.



# SORPRENDENTES HAZAÑAS DE UN PSIQUICO

Por LEONARD SANDLER

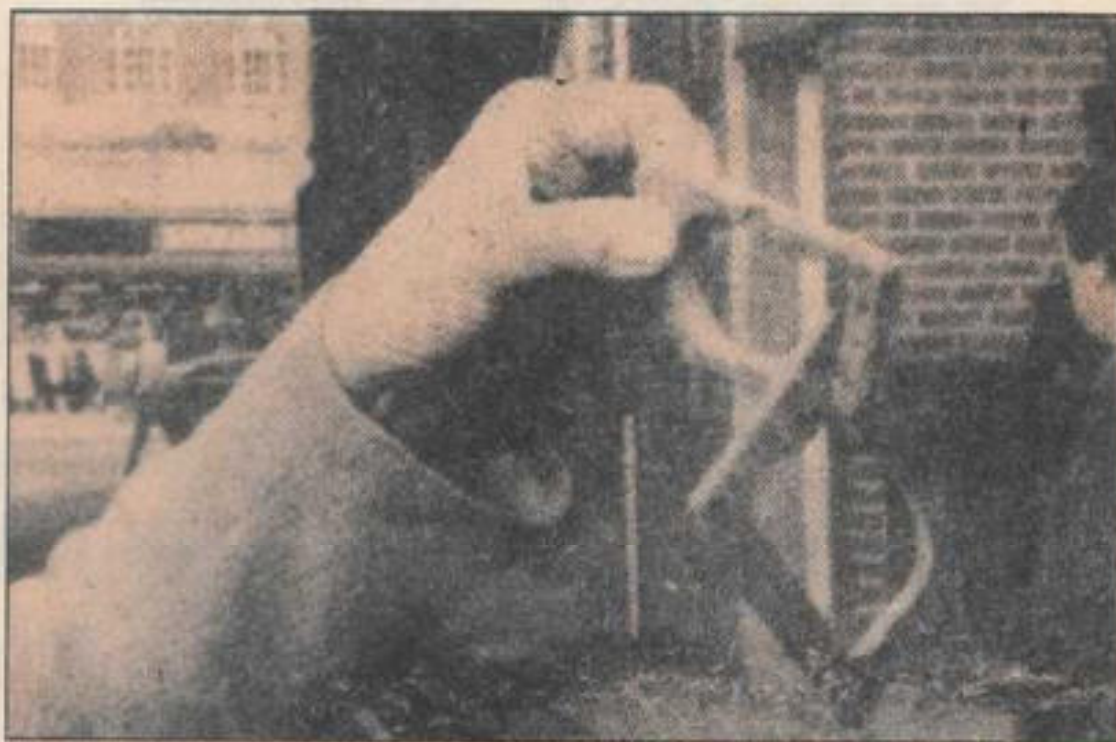

*Aros de madera unidos por los poderes psíquicos de Steven Shaw.*

**CON SOLO SU FUERZA MENTAL, EL JOVEN  
PSIQUICO STEVEN SHAW REALIZA PROEZAS  
INCREIBLES TALES COMO UNIR AROS DE MADERA  
Y RETORCER BARRAS DE ACERO; ESTO PRUEBA  
UNA VEZ MAS QUE LA MENTE HUMANA POSEE  
PODERES INCREIBLES.**

Steven Shaw, un joven psíquico que trabaja en el Laboratorio McDonnell de Investigaciones Psíquicas, en la Universidad de Washington, logró unir dos aros de madera utilizando únicamente poderes mentales.

"Me concentré en los aros durante largo tiempo, luego éstos aparecieron unidos", dice Steven.

Los aros de madera han sido examinados por muchas personas, las cuales están convencidas de que no se trata de ningún truco; el hecho fue autenticado por el parapsicólogo Walter Uphoff.

Entre algunos otros de los actos que Steven ha realizado se encuentra el haber doblado con sólo tocarla una barra de acero de una pulgada de diámetro.

Shaw también posee poderes de telequinesis, todo esto ha sido filmado en *video tape* para evitar que se piense que existe alguna trampa.

Los poderes del joven Shaw han sido autenticados también por el doctor Berthold Schwartz, consejero del Instituto Nacional de Ingeniería de Nueva Jersey.

El doctor Schwartz colocó dos cucharas, un limpiador para pipas y un aro de acero en un frasco, lo selló con cemento de secado rápido, luego lo cubrió con cinta adhesiva para terminar recubriéndolo de cera líquida. Luego Steven se concentró en doblar los objetos dentro del frasco.

Cuando al día siguiente precedió a abrir el frasco, se descubrió que las cucharas y el limpiador de pipas se habían retorcido en formas fantásticas sobre el anillo de acero, los sellos por supuesto no estaban violados.