

Una publicación de  
EDITORIAL INDICE, S.A. de C.V.

600  
pesos

# DUDA

¿LLEGARON LOS MAYAS DE ESA TIERRA IGNOTA?

número  
**869**

24 DE FEBRERO  
DE 1988  
AÑO XVI  
SEMANAL

**LO INCREIBLE ES LA VERDAD**



**¡EL RESURGIMIENTO  
DEL CONTINENTE  
PERDIDO DE MU!**

NOTICIERO DE  
LO INSOLITO:

• **¿CONFIRMA LA CIENCIA EL MILAGRO  
DEL TEPEYAC?**

• **CLARIVIDENTES AL SERVICIO DE**

Esta revista fue de carga de:  
visita [www.revistaduda.com](http://www.revistaduda.com)  
para ver más revistas gratis

Una publicación semanal de  
Editorial Indice, S. A. de C. V.

*gerente general*  
Guillermo Vargas Estrada

*director*  
Guillermo Mendizábal R.

*cuerpo de dibujantes*

Luis Chávez Peón

J. Santos Reyna

Manuel C. Granados

*artista*

José Jiménez

*investigación*

Erwin Möller

*coordinación*

Luis de Medina

*distribuidora foránea*

Distribuidora Joma, S. A. de C. V.  
Tlatilco No. 229

EUA: Miguel Reyes Medina 1664 Córdova St. Los Angeles, California 90007  
(213) 732-43-43

*distribución D. F.*  
Enrique Gómez Corchado

*venta de espacio publicitario*  
Alicia R. de Palomo

Editorial Indice, S. A. de C. V.  
Tels: 548-21-09  
548-00-39

**DUDA**  
LO INCREIBLE ES LA VERDAD

**AÑO XVI – No. 869**  
**24 DE FEBRERO DE 1988**  
**REVISTA SEMANAL**

DUDA, LO INCREIBLE ES LA VERDAD.  
Revista publicada por Editorial Indice, S. A. de C. V. Calle La Otra Banda No. 74, Col. Tizapán San Angel, México 01090, D. F. Derechos reservados por Editorial Indice, S. A. de C. V. Publicación semanal autorizada como correspondencia de segunda clase con registro DGC No. 0480442 del 13 de agosto de 1982. Certificado de licitud de título No. 1470 y certificado de licitud de contenido No. 818, ambos obtenidos el 26 de noviembre de 1981. Registro No. 178 en la Cámara Nacional de la Industria Editorial. Impresa en América Cía. Impresora y Editora de Periódicos, Libros y Revistas, S. A., San Lorenzo Tezonco No. 202, Col. Paraje San Juan, C. P. 09830, México, D. F. Prohibida la reproducción total o parcial de la revista. No se devuelve material escrito o gráfico no solicitado. Precio \$600.00 M. N. Números atrasados \$700.00 M. N.

PRINTED IN MEXICO

---

# EDITORIAL

---

¿Existe o no una supervivencia postmortem? Esta es una de las cuestiones más discutidas de las últimas décadas, y que definitivamente ha puesto en aprietos a la parapsicología, la cual, como disciplina científica que es, niega toda posibilidad al espíritu, y por ende a su permanencia tras la muerte física. Esta es una cuestión que hemos tratado en DUDA desde los más diversos puntos de vista, y hoy regresamos nuevamente a intentar descifrar este enigma, pero ahora a la luz de un fenómeno desconcertante: la obtención de poderes psíquicos a través de contusiones y traumatismos cerebrales.

Suena totalmente inverosímil que alguien, tras golpearse la cabeza comience a mostrar clarividencia, a comunicarse con otros por medio de la mente o a efectuar experiencias extracorporales; sin embargo ahí están, como un reto, un puñado de personajes históricos cuya carrera psíquica comenzó lesionándose el cráneo. Y este asunto, de por sí desconcertante, se complica aún más al agregar casos de médiums cuyas experiencias espiritistas arrancan, precisamente, de contusiones craneanas.

¿Es que acaso el mediumnismo no depende de los difuntos, y si de una función cerebral aún no descubierta? ¿Es el "más allá" sólo otro reino de la mente? Invitamos al lector a acompañarnos en el análisis de estas interrogantes cuya aclaración podría demostrar qué tan cercana —o alejada— está la moderna parapsicología de la verdad.

# NOTICIERO

## DE LO INSOLITO

### ¿CONFIRMA LA CIENCIA EL MILAGRO DEL TEPEYAC?

Han pasado 450 años desde las apariciones del Tepeyac, y el tiempo no ha podido destruir el original de la pintura que se plasmo aparentemente de manera inexplicable en el ayate de Juan Diego. La falta de técnicas adecuadas fue hasta hace poco un obstáculo para descubrir lo que había oculto en los ojos de la virgen. Pero finalmente, en 1951, valiéndose de instrumentos

ópticos, el señor Carlos Salinas descubrió que en ellos había una serie de manchas parecidas a imágenes humanas susceptibles de ser identificadas.

El esclarecimiento de este aparente fenómeno quedó inconcluso hasta hace unos años cuando, haciendo uso de la computadora, reanudó tal investigación el doctor José Aste Tonsmann, un

experto en procesamiento de imágenes digitales. Durante muchas horas, Tonsmann se ha dedicado a analizar por tales medios todas y cada una de las manchas detectadas en las pupilas de la imagen religiosa. Como es bien sabido, de acuerdo con la tradición católica, esta última se plasmo milagrosamente cuando Juan Diego extendió su tilma llena de rosas ante el obispo Zumárraga. De acuerdo con la moderna cibernética y las sofisticadas técnicas empleadas por Tonsmann, las manchas pudieron ser detectadas en los ocho milímetros justos que tienen las pupilas. Según la interpretación personal de este científico, quizás equivalen al propio Juan Diego —quien aparece de cuerpo entero—, fray Bernardino de Sahagún y otros personajes menores.

Como hombre de ciencia que es, el asunto resulta espinoso para Tonsmann, quien así lo reconoce. "A simple vista sólo parecen sombras, pero el sistema de realzado de imágenes que he venido utilizando permite distinguir figuras que no parecen ser obras del azar", dice. "De acuerdo con la leyenda el milagro ocurrió, pero no me atrevo a decir que mis hallazgos lo prueben, ya que por definición, los milagros no se pueden comprobar". No obstante,



Aparentes personajes presentes en el momento de la estampación, delineados por computadora.

plenamente convencido de la existencia de las citadas imágenes, señala que la cibernética ha sido la técnica adecuada para tratar de vislumbrar lo que parece escondido a la vista de los seres humanos. Para los escépticos, el científico explica que basta con analizar por los mismos medios una foto común y corriente de cualquier persona para comprobar que las imágenes que captaban los ojos del fotografiado permanecen en sus pupilas.

¿Milagro? ¿Hecho sobrenatural? ¿Coincidencia? Hasta el momento no se ha podido precisar, pero en la tilma de Juan Diego aún se puede apreciar una serie de manchas que al ser procesadas adecuadamente, se transforman en siluetas que Tonsmann identifica con los principales prota-

gonistas de los sucesos del Tepeyac. "Tomando en cuenta el áspero material de la tilma —dice el científico, de origen peruano—, para mí resultó sorprendente hallar, entre otras, las figuras de Juan Diego y de fray Bernardino de Sahagún. Junto a estos personajes se encuentra también el individuo que supuestamente sirvió de intérprete, así como una familia vestida a la usanza indígena". ¿Se trata efectivamente de imágenes como las que se forman en las pupilas humanas al ser fotografiadas? La respuesta aún está en el aire, pero los católicos mexicanos prácticamente han acogido los hallazgos del doctor Tonsmann como una inapreciable evidencia de que hace 450 años se verificó un milagro al pie del Tepeyac.



Para los católicos mexicanos, este análisis comprueba de manera fehaciente el milagro del Tepeyac; sin embargo, por definición, los milagros no se pueden comprobar.

EN LAS TRADICIONES DE LOS PUEBLOS ANTIGUOS, COMO EL MAYA Y EL HINDÚ, HAY REFERENCIAS A UN MISTERIOSO CONTINENTE -MU O LEMURIA- QUE EN TIEMPO INMEMORIAL CUBRÍA UNA GRAN EXTENSIÓN DEL OCEANO PACÍFICO Y QUE DESAPARECIÓ A CONSECUENCIA DE UNA TERRIBLE CATÁSTROFE. PERO ESTABA CONSIDERADO SÓLO UN MITO, HASTA QUE...

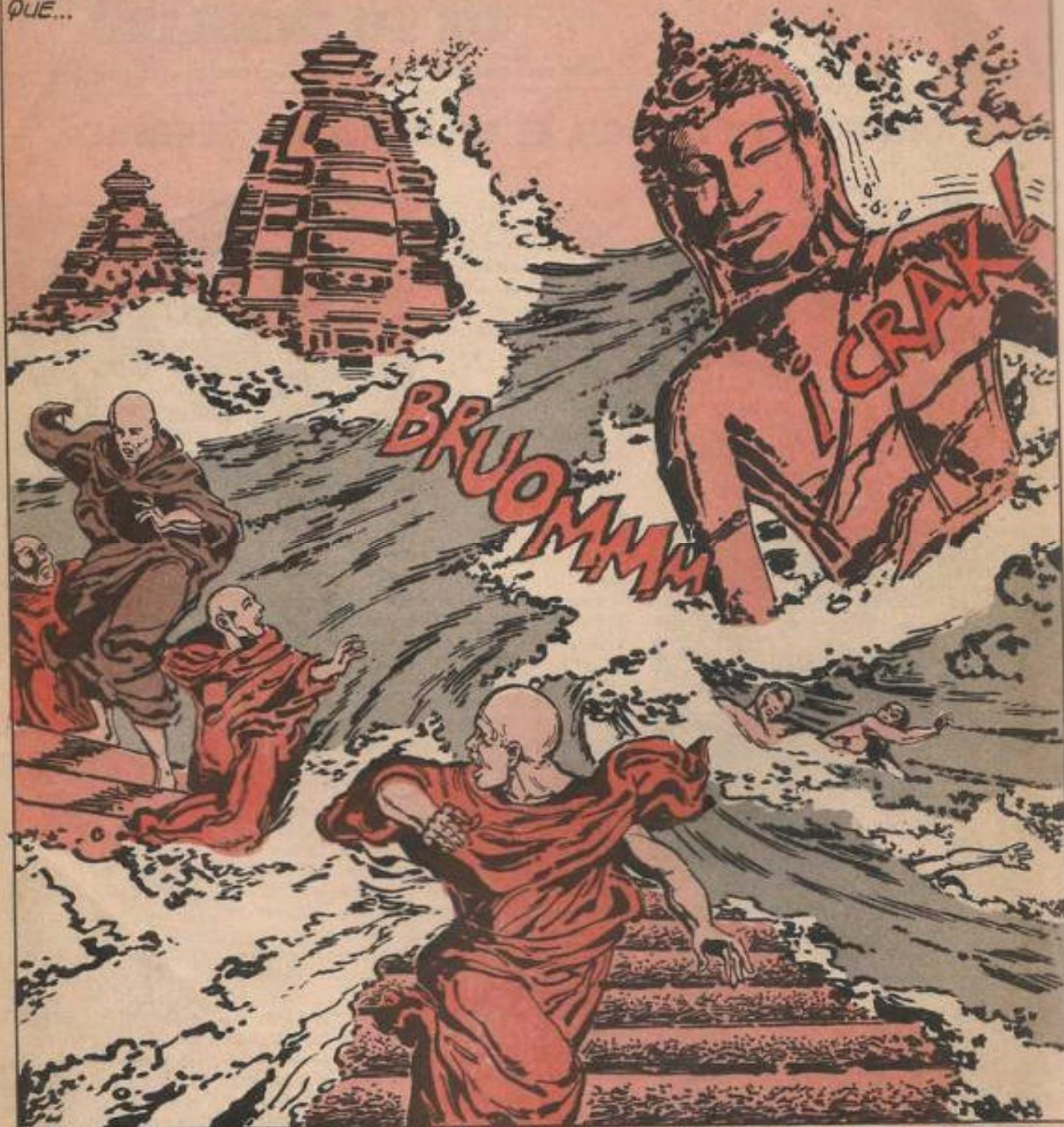

VARIOS INVESTIGADORES, COMO EL CORONEL JAMES CHURCHWARD, ESCANDALIZARON AL MUNDO CIENTÍFICO AL DECLARAR QUE HABÍAN ENCONTRADO PRUEBAS DE LA EXISTENCIA DE MU Y DE UNA AVANZADA CIVILIZACIÓN QUE ALLÍ FLORECIÓ ¡HACE 50 MIL AÑOS!

TODO EMPEZO CON LA INTERPRETACION DE ALGUNOS TESTIMONIOS QUE LOS PUEBLOS DE LA ANTIGÜEDAD DEJARON GRABADOS EN MONUMENTOS Y MANUSCRITOS.

FUE AHÍ EN DONDE CHURCHWARD ENCONTRO LAS PRIMERAS PISTAS DEL CONTINENTE PERDIDO, Y LA PRIMERA DE ELLAS ES...



EL MANUSCRITO TROANO, UNO DE LOS CÓDIGOS MAYAS QUE ESCAPARON A LA DESTRUCCIÓN ORDENADA POR EL OBISPO DIEGO DE LANDA. ESTE LIBRO SE CONSERVA EN EL MUSEO BRITÁNICO...

Y TIENE UNA ANTIGÜEDAD DE 1500 A 5000 AÑOS. PERO LO MÁS SORPRENDEDENTE DE ESTE VIEJO DOCUMENTO ES QUE...



ALGUNOS DE SUS PASAJES SE REFERIRAN CLARAMENTE AL CONTINENTE MUJ COMO ESTOS ENIGMÁTICOS JERÓGLIFICOS, CUYO SIGNIFICADO ES...

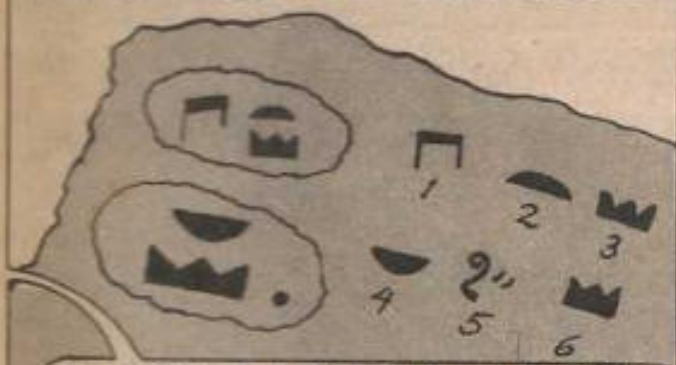

1) LETRA M Y SIMBOLO ALFABÉTICO DE MU. 2) ARTÍCULO. 3) SIGNO GEOGRÁFICO DE LAS TIERRAS DEL OESTE. 4) INDICA DISTANCIA 5) TIERRA DE KUI. 6) TIERRAS DEL OESTE.

PARA EL EGIPTÓLOGO SIR GARDNER WILKINSON, "KUI" SIGNIFICA EL LUGAR ORIGINARIO, LA MADRE DE LOS DIOS Y DEL HOMBRE. DE LO CUAL DEDUJO QUE EL SIGNIFICADO DE LOS JERÓGLIFICOS ERA:



"MU FUE LA TIERRA DEL OESTE, LA PATRIA DE LOS DIOS Y DEL HOMBRE".

Y ESO NO ES TODO, PORQUE EN OTROS PASAJES DEL MANUSCRITO HAY REVELACIONES AUN MÁS SORPRENDENTES QUE AMPLIAN EL TEXTO ANTERIOR...

"EN EL MES 6 KAN, EL DÍA 11 MULUC DEL MES DE ZAC, OCURRIERON TERRIBLES TERREMOTOS HASTA EL DÍA 13 CHUEN SIN INTERRUPTIÓN".

¿Y DÓNDE OCURRIÓ ESA CATÁSTROFE?



AQUÍ LO DICE: "EL PAÍS DE LAS COLINAS FUE SACRIFICADO" Y ES EL CASO QUE ESTA DENOMINACIÓN CORRESPONDE EXACTAMENTE... ¡A LA DESCRIPCIÓN GEOLÓGICA DE MU! PERO HAY MÁS...



"LOS DIEZ PUEBLOS FUERON DESPEDAZADOS Y SE HUNDIERON CON SUS 64 MILLONES DE HABITANTES, 8060 AÑOS ANTES DE ESCRIBIR ESTE LIBRO".



CON DATOS TAN PRECISOS, AQUEL RELATO PODRÍA ANTOJARSE VEROSÍMIL, AUNQUE...



EN ESTE PUNTO SURGE UNA PREGUNTA INQUIETANTE: ¿EXISTEN ACASO OTROS DOCUMENTOS QUE APOYEN ESTA HISTORIA O SE TRATA SOLAMENTE DE UN TESTIMONIO AISLADO?

PARA AVERIGUARLO, TRASLADÉMONOS A MADRID, PORQUE AHÍ SE ENCUENTRA OTRO DE LOS CÉLEBRES CÓDICES MAYAS:

EL CÓDICE TROCORTESIANO, DE LA MISMA ANTIGÜEDAD DEL MANUSCRITO TROANO, Y EN CUYOS INTRINCADOS SIMBOLISMOS...



SE ENCUENTRAN DE PRONTO PARAFOS PROFUNDAMENTE SUGERENTES, COMO POR EJEMPLO...

"CON SU BRAZO PODEROSO HOMEN HIZO TEMBLAR LA TIERRA TRAS DE LA PUESTA DEL SOL Y, DURANTE LA NOCHE, MU, EL PAÍS DE LAS COLINAS DE TIERRA, FUE SUMERGIDO".



LA REFERENCIA ES INNEGABLE, PERO RESULTA ABSURDO QUE SOLAMENTE LOS MAYAS SE HAYAN OCUPADO DE UN SUCESO DE TAL MAGNITUD.

PRECISAMENTE EN BUSCA DE MÁS INFORMACIÓN, LAS INVESTIGACIONES SUBSIGUIENTES SE ORIENTARON HACIA OTRAS LATITUDES.

RECORDANDO QUE LOS CÓDICES MAYAS SE REFERÍAN A MU COMO A LA TIERRA DEL OESTE, ESTO ORIENTÓ LA PESQUISA HACIA LAS VIEJAS CULTURAS DEL OTRO LADO DEL PACÍFICO.

EN LA INDIA MILENARIA, LOS INVESTIGADORES DESCUBRIERON NUEVOS DATOS DE MU, EN UNA DE LAS OBRAS MAESTRAS DE LA LITERATURA HINDU.



¿SERÁ POSIBLE?  
¿DE QUÉ OBRA SE  
TRATA?

DE LA EPOPEYA "EL  
RAMAYANA", ESCRITA POR  
EL POETA E HISTORIADOR  
VALMIKI. SE SABE QUE  
LA EPOPEYA...



FUE DICTADA A VALMIKI POR NARANA,  
GRAN SACERDOTE DEL TEMPLO DE  
RISHI, DONDE EXISTIAN ANTIQUÍSIMOS  
ARCHIVOS. PERO, ¿QUÉ REVELA LA  
EPOPEYA?

ESCRIBE, HIJO MÍO, LA  
VERDADERA HISTORIA  
DE NUESTROS ANTE-  
PASADOS.



ESTOY PENDIENTE  
DE TUS PALABRAS,  
MAESTRO.

AHÍ SE ASIENTA QUE LOS PROGENITORES Y MAESTROS DEL PUEBLO  
HINDÚ FUERON LOS NARICALS Y QUE ESTOS ERAN POSEEDORES DE UNA  
GRAN SABIDURÍA. ADEMÁS, SE AGREGA QUE...

HACE 15 MIL AÑOS LOS NARICALS  
INSTRUYERON A LOS  
NAGAS DE BIRMANIA EN LA  
RELIGIÓN Y LA CIENCIA, Y  
QUE PROPAGARON SUS  
CONOCIMIENTOS A BABILONIA  
Y EGIPTO.



PERO, ¿QUÉ TIENE ESTO  
QUE VER CON EL CONTI-  
NENTE DE MUY?



LA RELACIÓN CONSISTE EN QUE LA  
PATRIA DE LOS NARICALS ESTABA ¡AL  
ORIENTE DE LA INDIA! LO CUAL CON-  
CUERDA ASOMBROSAMENTE CON LOS  
TEXTOS MAYAS QUE SITUAN A MU AL  
OESTE DE AMERICA...

O SEA, EN EL CENTRO DEL PACÍFICO. POR  
ELLO, CABRÍA PREGUNTARSE: ¿MU SEGUIRÁ  
SIENDO UNA LEYENDA, O POR EL CONTRA-  
RIO, ESTAMOS ASISTIENDO A...



# ¡EL RESURGIMIENTO DEL CONTINENTE PERDIDO DE

# MU!

A DIFERENCIA DE LA CIENCIA OFICIAL, QUE HA GUARDADO UNA GRAN RESERVA, INVESTIGADORES COMO CHURCHWARD, NIVEN Y OTROS, HAN DESCIFRADO EL MENSAJE OCULTO EN LOS MITOS, PARA PROSEGUIR LA BÚSQUEDA DE LAS MISTERIOSAS TIERRAS DEL OESTE. PERO, ¿QUÉ ÉXITO HAN TENIDO?

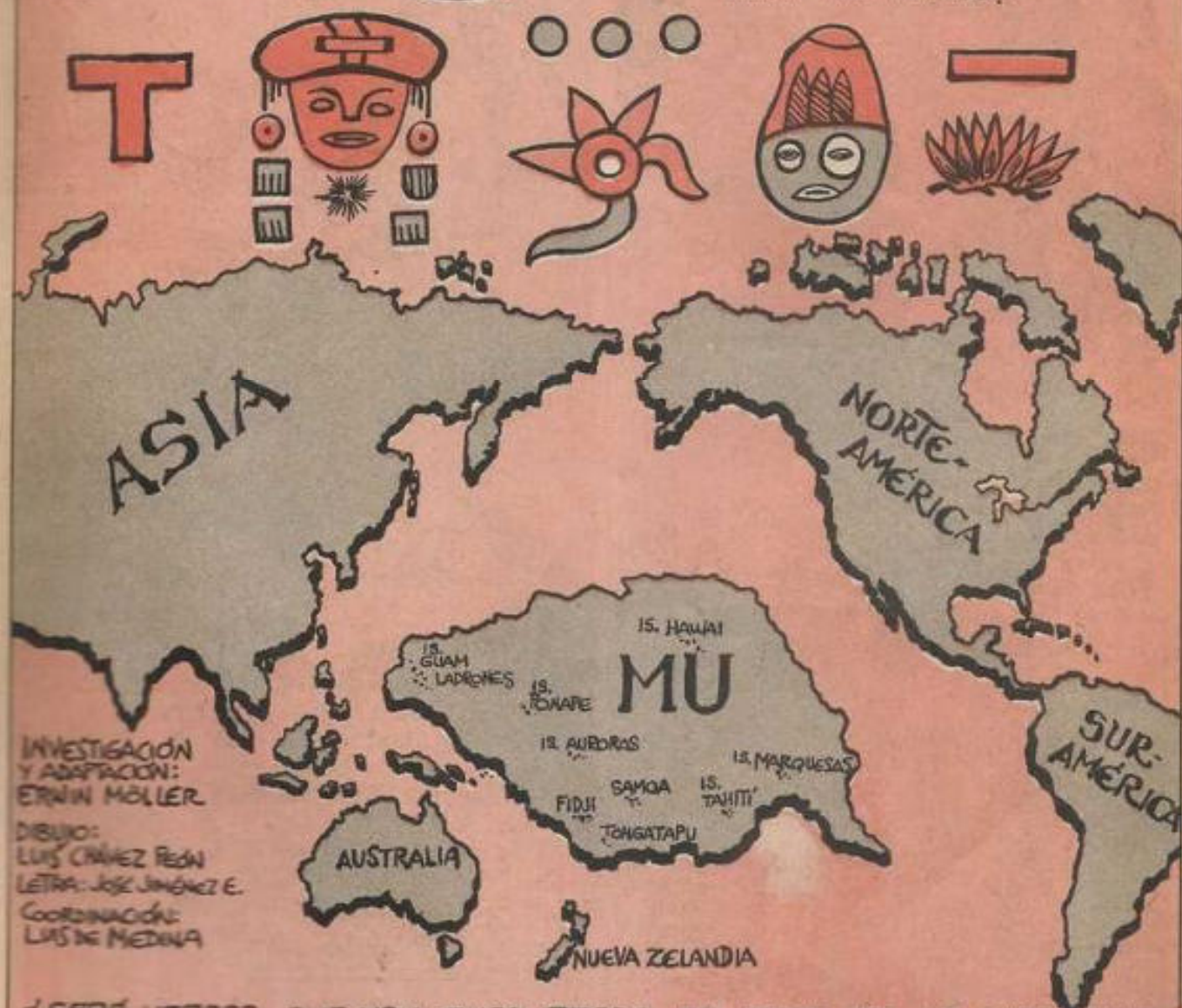

INVESTIGACIÓN  
Y ADAPTACIÓN:  
ERNIN MÖLLER

DIBUJO:  
LUIS CHÁVEZ PESQUERA  
LETRA: JOSÉ JIMÉNEZ E.  
COORDINACIÓN:  
LUIS DE MEDINA

¿SERÁ VERDAD QUE HAN ENCONTRADO PRUEBAS DE LA EXISTENCIA DE MU EN MÉXICO Y EN OTROS LUGARES? Y EN TAL CASO, ¿MERECEEN RECONOCIMIENTO COMO DESCUBRIDORES DEL MÁS ANTIGUO CONTINENTE DE LA TIERRA? DEJEMOS QUE LOS HECHOS HABLEN...

HABLAR DE MU O LEMURIA INEVITABLEMENTE NOS LLEVA A OCUPARNOS DEL CORONEL INGLÉS, JAMES CHURCHWARD, EL PRIMER OCCIDENTAL EN OCUPARSE DE ESTE CONTINENTE Y QUIEN MÁS PROFUNDIZÓ EN SUS PESQUISAS.

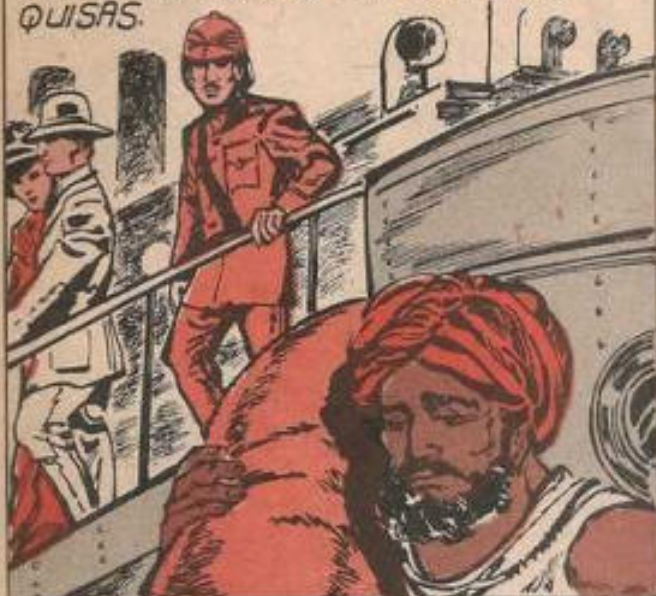

RETROCEDIENDO UNOS 50 AÑOS, ENCONTRAMOS EN LA INDIA AL JOVEN OFICIAL CHURCHWARD ESTUDIANDO ANTIGUAS Y MISTERIOSAS CIVILIZACIONES, ENTRE ELLAS LA DE LOS NAACALS, O SEA LOS MISMOS...



QUE SEGÚN LA TRADICIÓN HABÍAN EMIGRADO A LA INDIA DESDE EL FABULOSO CONTINENTE DEL PACÍFICO. Y PARA SU FORTUNA...

EL INTERÉS DE CHURCHWARD SE CENTRABA EN UNA LENGUA MUERTA CONSIDERADA COMO IDIOMA ORIGINAL DE LA HUMANIDAD.

¿QUÉ LENGUA ERA ESA?



NI SIQUERA CHURCHWARD LO SABÍA, PERO LOGRÓ TRABAR AMISTAD CON UN SABIO SACERDOTE QUE ERA UNO DE LOS POCOS ERUDITOS QUE AÚN LA CONOCÍAN.



ES A TI QUIEN BUSCABA, VENERABLE MAESTRO. ¡ACÉPTAME COMO TU DISCÍPULO!

QUE SEA LA VOLUNTAD DIVINA.

DOS AÑOS DESPUÉS DE HABER INICIADO SUS ESTUDIOS DE LA ENIGMÁTICA LENGUA, EL INCANSABLE INVESTIGADOR INGLÉS ESTUVO LISTO PARA RECIBIR UNA INQUIETANTE REVELACIÓN.



VEO QUE YA COMPRENDES LA LENGUA DE MIS ANTEPASADOS. Y AHORA QUE...



YA TE HAS GANADO MI CONFIANZA, HE DE REVELARTE UN SECRETO, HIJO MÍO.

HABLA, VENERADO MAESTRO, ¿DE QUÉ SE TRATA?

FUE ENTONCES CUANDO EL OFICIAL BRITÁNICO SE ENTERÓ DE QUE EN LAS CÁMARAS SECRETAS DE AQUEL TEMPLO...



EXISTÍAN UNAS ARCAS CONTENIENDO ANTIQUÍSIMAS TABLILLAS DE BARRO, Y LA IMPORTANCIA DE TALES TABLILLAS CONSISTÍA EN QUE HABÍAN SIDO ESCRITAS...



POR LOS LEGENDARIOS NARCALS EN BIRMANIA O QUIZAS EN EL MISMO CONTINENTE PERDIDO, LO CUAL COLOCABA DE LLENO A CHURCHWARD ¡EN LAS PUERTAS DEL MISTERIO DE MUI!

SÓLO QUE LAS TABILLAS ATRIBUIDAS A LOS NAACALS ERAN RELIQUIAS SAGRADAS, VELADAS A LOS PROFANOS.

PERO ENTONCES, ¿QUÉ HABÍA DE CIERTO EN CUANTO A QUE FUERON ESCRITAS POR LOS NAACALS?



PARECÍA IMPOSIBLE DE CONFIRMAR LA CONFESIÓN DEL VIEJO MAESTRO, PERO POR ESOS DÍAS LOS MONJES ADVIRTIERON SEÑALES ALARMANTES DE DETERIORO EN LAS SAGRADAS TABILLAS, Y...

SUFRIMOS UNA GRAN CONGOJA, CORONEL. ¡NUESTRAS TABILLAS CORREN EL RIESGO DE DESAPARECER!



ANTE EL TEMOR DE PERDERLAS PARA SIEMPRE, EL VIEJO SACERDOTE DECIDIÓ SACARLAS DE SU CONFINAMIENTO Y PERMITIR QUE EL INGLÉS LAS RESTAURARA.



Y FUE ASÍ COMO CHURCHWARD PUDO EXAMINAR TAL TESORO. ¿Y QUE PUDO SACAR EN CLARO? ALGO MUY IMPORTANTE: LAS TABILLAS ERAN AUTÉNTICAS, Y CONTENÍAN LA ESCRITURA DE LOS NAACALS.

GRAN DIOS... ¡ESTO ES VERDADERAMENTE IMPORTANTE!



LOS EXTRANOS SIMBOLISMOS DE LAS TABLILLAS FUERON REVELANDO SUS SECRETOS, Y SE FUERON PRODUCIENDO SENSACIONALES REVELACIONES SOBRE LA PATRIA DE LOS NAACALS.

Y LO PRIMERO QUE LOGRO CONFIRMAR AL RESPECTO FUE ESTREMECEDOR: LA PATRIA DE LOS NAACALS, QUIENES COLONIZARON LA INDIA, ¡ERAMU!

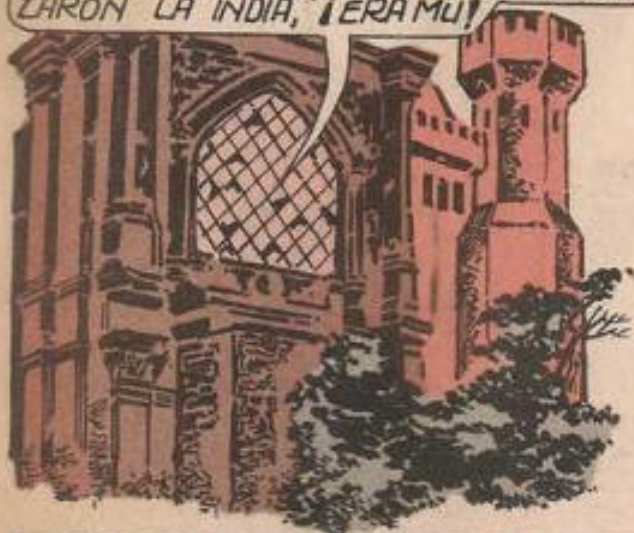

PERO, ¿EN QUE PODIA BASARSE TAL AFIRMACION? PARA EL CORONEL, MU ESTABA PRESENTE EN LAS VIJETAS QUE UNA Y OTRA VEZ APARECIAN EN LAS TABLILLAS SAGRADAS. PERO HABIA ALGO AUN MAS CONCLUYENTE, Y ELLO SURGIO ABRUPTAMENTE EN UN MOMENTO DADO:

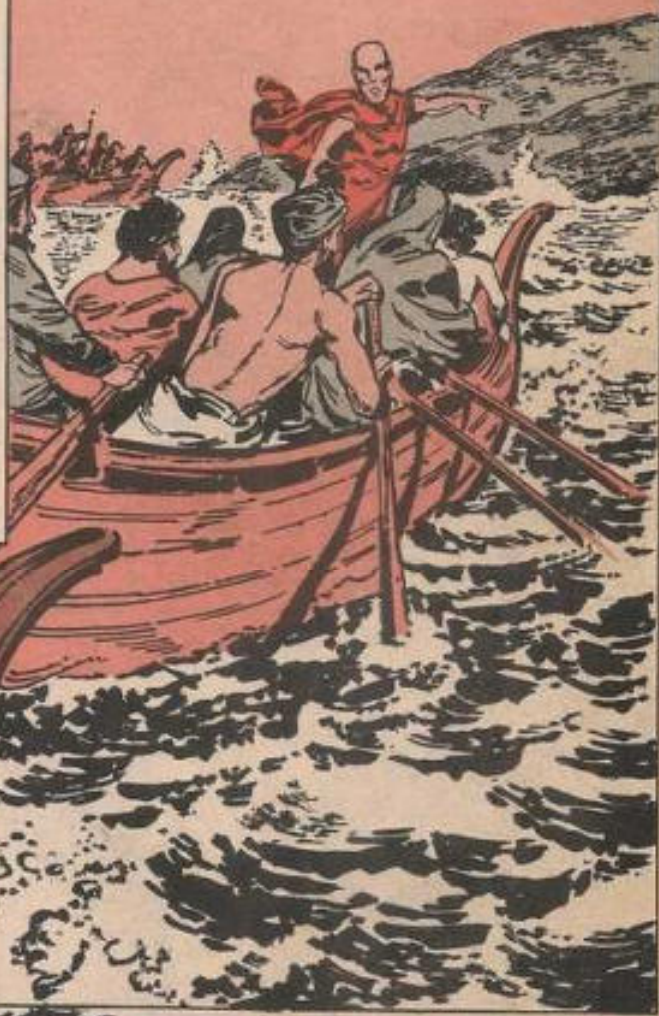

— SÍMBOLO GEOGRÁFICO QUE LOS ANTIGUOS ASIGNABAN A MU, ES TAMBIÉN LA M DEL ALFABETO SAGRADO QUE SIGNIFICA MADRE, TIERRA, O SEA, LA PATRIA.

T

SÍMBOLO DE LA RESURRECCIÓN. MU ASCIENDE SOBRE UN TRONCO VERTICAL.

FLOR DE LOTO, QUE SERÍA LA PRIMERA EN APARECER SOBRE LA TIERRA. SÍMBOLO FLORAL DE MU



○ ○ ○

TRES, SÍMBOLO NUMERAL DE MU, FORMADO POR TRES REGIONES DIVIDIDAS POR ESTRECHOS CANALES.



FUE CUANDO EN VEZ DE SÍMBOLOS AISLADOS, COMENZARON A APARECER EN LAS TABLILLAS AGRUPACIONES DE SIGNOS QUE ENTRABAN MENSAJES COMPLETOS.



¿ERA ESE EL CASO DE UNA COMPLICADA VINETA GRABADA EN UNA DE LAS TABLILLAS DE LOS NARCALS? ASÍ LO CREÍA FIRMEMENTE CHURCHWARD.

¿POR QUÉ?

CURIOSAMENTE AQUÍ APARECE SIMBOLIZADO TRES VECES: POR LA FIGURA CUADRANGULAR, POR LA FLOR DE LOTO Y POR EL NÚMERO DE PLANTAS, QUE ES DE TRES.



ADEMÁS, EN LAS LÍNEAS HORIZONTALES QUEBRADAS, EL CORONEL RECONOCIÓ A LAS AGUAS QUE RODEABAN A MÍ.

PERO, ¿Y EL CIERVO PARADO SOBRE SUS PATAS?

ESE ES EL SÍMBOLO DE KEH, EL PRIMER HOMBRE QUE SALIÓ DE LAS MANOS DEL CREADOR EN SU CONDICIÓN BÍPEDA, TODO LO CUAL...



SIMBOLIZABA UNA SÍNTESIS DEL SURGIMIENTO DE MÍ Y DE LA CREACIÓN DEL HOMBRE. ESTO ACABÓ DE CONVENCER AL BRITÁNICO: LAS TABLILLAS CONTENÍAN GRANDES VERDADES ACERCA DEL UNIVERSO.



NO OBSTANTE, CUANDO CHURCHWARD EMPEZÓ A REVELAR SUS CONOCIMIENTOS, LOS CÍRCULOS CIENTÍFICOS VOLCARON UNA OLA DE HOSTILIDAD CONTRA EL INVESTIGADOR Y SU OBRA.

¡CHURCHWARD MIENTE!

EL CONTINENTE DE MÍ ES UN FRAUDE...



¡ES LA INVENCION DE UN POBRE LUNÁTICO! ¡JA! ¡JA! ¡JA!

ESTO PARECÍA MARCAR EL FIN DE LAS INVESTIGACIONES DEL MILITAR BRITÁNICO, DE NO SER PORQUE TIEMPO DESPUÉS...

SUCEDIO EN UN LUGAR INSOSPECHADO: EL VALLE DE MÉXICO, EN DONDE SE DESCUBRIERON VESTIGIOS DE UNA REMOTÍSIMA CIVILIZACIÓN QUE CONFIRMABA LAS HIPÓTESIS DE CHURCHWARD.

HABRÍA DE PRODUCIRSE UN ESPECTACULAR EPISODIO RELACIONADO DIRECTAMENTE CON SUS TRABAJOS.

¿DÓNDE OCURRIÓ ESE ACONTECIMIENTO Y EN QUÉ CONSISTIÓ?



¿EN QUÉ CONSISTÍAN TALES VESTIGIOS?

ANTES DE EXAMINARLOS, PODRÍAMOS PREGUNTARNOS: ¿BAJO QUÉ CIRCUNSTANCIAS AFORTUNADAS SE PRODUJO TAL DESCUBRIMIENTO?



POR LOS AÑOS EN QUE LA REVOLUCIÓN MEXICANA LLEGABA A SU FIN, EL INGENIERO WILLIAM NIVEN QUEDÓ ASOMBRADO POR CIERTOS DETALLES OBSERVADOS EN EL VALLE DE MÉXICO. ¿QUÉ LE IMPRESIONABA DE TAL MANERA?

LA INTRIGA DE NIVEN OBEDECÍA A CIERTAS EXCAVACIONES FORTUITAS, HECHAS POR OTROS MOTIVOS, PERO QUE HABÍAN LLAMADO PODEROSAMENTE SU ATENCIÓN.

AHORA COMPRENDERÁN PORQUE HEMOS VENIDO A ESTE LUGAR.



EN LAS PAREDES DE AQUELLAS EXCAVACIONES PODÍAN ADVERTIRSE CAPAS O ESTRATOS QUE CORRESPONDÍAN A DIFERENTES ETAPAS GEOLÓGICAS.

¡HE AQUÍ ESCRITA LA HISTORIA DE LA TIERRA! PERO ESO NO ES TODO, SEÑORES...



A NIVEN LE OBSESIONABA ANTE TODO LA POSIBILIDAD DE INVESTIGAR SI EN AQUELLOS ESTRATOS...

HABÍA RESTOS DE PLANTAS Y ANIMALES DE EDADES REMOTAS, Y ¿POR QUÉ NO?, ¡INVESTIGOS DE VIEJAS CULTURAS!



DESPUÉS DE TODO, EL PROYECTO DE NIVEN NO ERA DEL TODO DESCABELLADO, SI SE CONSIDERA QUE ESTABA EN UNA REGIÓN DE GRANDES RIQUEZAS ARQUEOLÓGICAS, PERO A PESAR DE ESTO...



¿CUÁL SERÍA EL RESULTADO DE LAS EXCAVACIONES QUE EMPRENDEO NIVEN EN LA ZONA NOROESTE DEL VALLE DE MEXICO?



PREGUNTA DIFÍCIL DE CONTESTAR EN ESE MOMENTO, SIN EMBARGO NO PASÓ MUCHO TIEMPO ANTES DE QUE LAS EXCAVACIONES PRODUJERAN RESULTADOS

A UNOS TRES Y MEDIO METROS DE PROFUNDIDAD, ENTRE UN DEPOSITO DE GRAVA Y ARENA, SE HALLARON FRAGMENTOS DE ALFARERIA ANTIGUISIMOS!



NIVEN SE EMPENÓ EN PROSEGUIR LAS EXCAVACIONES DEBAJO DEL PRIMER NIVEL, PERO AHORA SIN ÉXITO ALGUNO.

EN LOS SIGUIENTES 6 METROS NO ENCONTRARON HUELLA HUMANA ALGUNA. SÓLO FALTA BA REMOVER UNA EXTRAÑA CAPA DE CENIZAS VOLCÁNICAS...



Y FUE AL REMOVER AQUELLA DENSA CAPA CUANDO SE PRODUJO UN GRAN DESCUBRIMIENTO, DE UNA GRAN CIUDAD SEPULTADA. ¿A QUÉ CULTURA PERTENECIA? ¿CUAL ERA SU ANTIGÜEDAD?

POR SU ASPECTO, ERA EVIDENTE QUE LAS RUINAS DEBÍAN SER MILES DE AÑOS MÁS VIEJAS QUE LAS MÁS ANTIGUAS CULTURAS AMERICANAS.



Y ALGO AÚN MÁS INCREÍBLE... AQUELLAS CONSTRUCCIONES TENÍAN DİNTELES EN FORMA DE ARCO, ¡Y EL ARCO ERA DESCONOCIDO POR LOS PUEBLOS DEL NUEVO MUNDO!

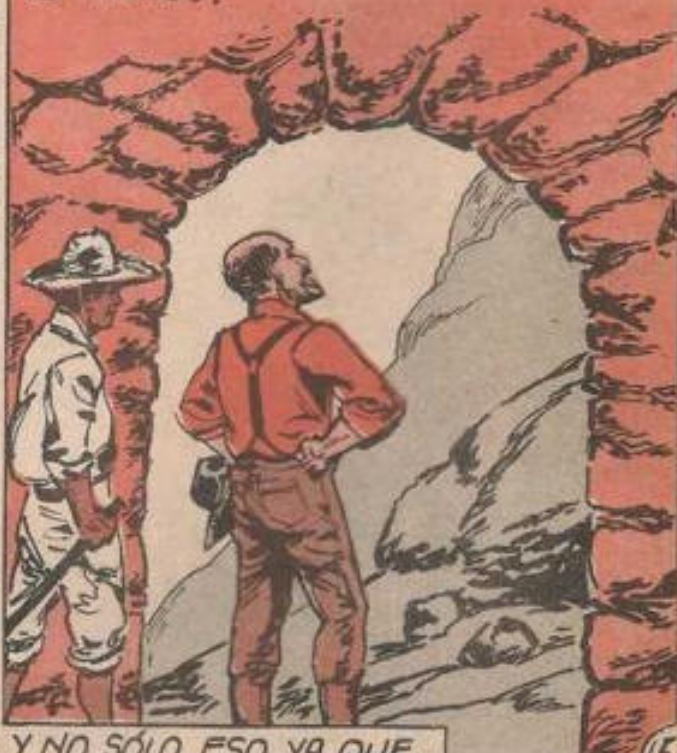

Y NO SÓLO ESO, YA QUE...

NIVEN TAMBIÉN RESCATÓ TODA UNA COLECCIÓN DE ESTATUILLAS DE CERÁMICA BELLAMENTE TRABAJADAS Y DE RASGOS SUMAMENTE DESCONCERTANTES.

AQUELLAS FIGURILLAS TENIAN RASGOS MARCADAMENTE CHINOS, ETRUSCOS Y JAPONESES, ADEMÁS DE QUE...

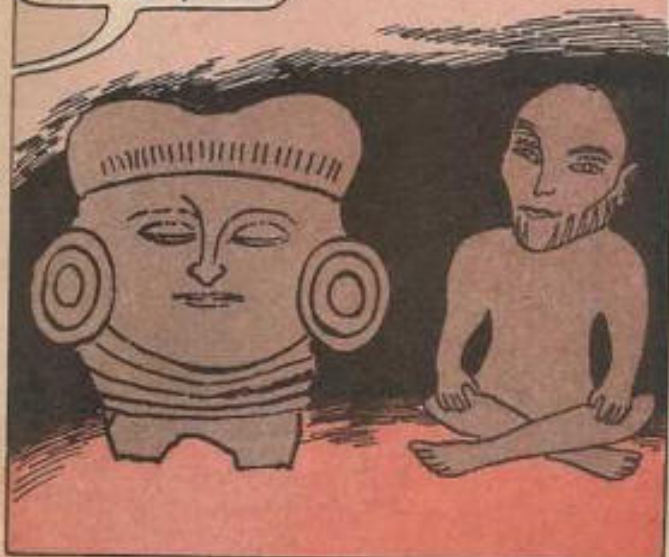

SU TREMENDA ANTIGÜEDAD OBLIGABA A DESCARTAR QUE PROVIENESN DE AQUELLOS PUEBLOS. ¿NO SERÍAN MÁS BIEN TESTIMONIO DE SU CULTURA MADRE? ¿SERÍA ESA LA EXPLICACIÓN?

A TODO ESTO, ¿QUÉ RELACIÓN HABÍA ENTRE ESTAS RELIQUIAS Y MU? ¿CÓMO SE VINCULABAN ESTOS DESCUBRIMIENTOS CON EL CONTINENTE PERDIDO?



AQUEL OCULTO NEXO SE REVELÓ DE PRONTO. CUANDO NIVEN DESENTERRÓ UN TESORO ARQUEOLÓGICO, CONSISTENTE EN 2600 TABLILLAS DE BARRO CUYA ANTIGÜEDAD SE ESTIMO EN 12 MIL AÑOS.



LAS TABLILLAS DE NIVEN ERAN PRÁCTICAMENTE IDENTICAS A LAS TABLILLAS DE LOS NARCALS TRADUCIDAS EN LA INDIA POR CHURCHWARD. Y NO SÓLO ESQ, SINO QUE...

DABAN TESTIMONIO DE UN HECHO FANTÁSTICO: ¿EN EL VALLE DE MÉXICO EXISTIÓ UNA COLONIA DE MU HACE MÁS DE 12 MIL AÑOS? ¿EN QUÉ PODÍA FUNDARSE UNA AFIRMACIÓN DE TAL NATURALEZA?



UNA DE LAS PRINCIPALES PRUEBAS ERA UNA TABLILLA DE DOS METROS POR 1.50, UNA VERDADERA LAPIDA QUE FORMABA PARTE DE UN ALTAR.

¿CUAL ERA EL SENTIDO DE TAL FIGURA?

CUALQUIERA DIRÍA QUE SE TRATA DE LA REPRESENTACIÓN DE UN DIOS O DE UN MONARCA...



SU MENSAJE ERA EL SIGUIENTE: "TEMPLO DEDICADO AL GRAN CREADOR QUE MANDA LAS CUATRO FUERZAS PRIMARIAS EMANADAS DE ÉL PARA ESTABLECER LA LEY Y EL ORDEN EN EL UNIVERSO".

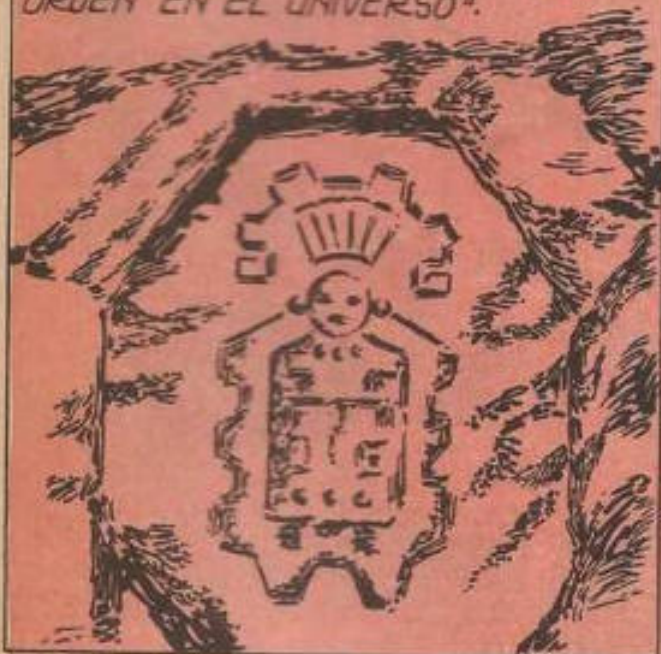

Y AÑADÍA ALGO MÁS SIGNIFICATIVO: "EL TEMPLO SE ENCUENTRA BAJO LA JURISDICCIÓN DE RA-MU, GRAN SACERDOTE Y REY DE LA PATRIA MU".



Y COMO PREVIAMENTE LA EDAD DE LAS TABLILLAS HABÍA SIDO CALCULADA EN 12 MIL AÑOS, DE ELLO SE DESPRENDEN VARIAS CONCLUSIONES ASOMBROSAS...

PERO PARA CHURCHWARD Y OTROS INVESTIGADORES, TODAS ELLAS SE CONDENSABAN EN UNA SOLA: SE TRATABA DE UNA FIGURA DE MU, Y SU TEXTO TENIA UN SIGNIFICADO PRECISO...

¿CUÁL SERÍA ÉSTE?



EN PRIMER LUGAR, QUE LA CIUDAD DESCUBIERTA FORMABA PARTE DEL IMPERIO COLONIAL DE MU, Y EN SEGUNDO LUGAR...

QUE ÉSTA COLONIA FUE FUNDADA CUANDO AÚN NO SE SUMERGÍA EL CONTINENTE DE MU, LO CUAL POR OTRA PARTE...



CONFIRMARÍA LA HIPÓTESIS DE QUE LA DESTRUCCIÓN SE PRODUJO HACE MÁS DE 12 MIL AÑOS, SÓLO QUE: ÉSTA DESTRUCCIÓN FUE A CONSECUENCIA DE UN CATACLISMO O POR EL HUNDIMIENTO DE MU?



SEA COMO FUERE, COMO SI UNA MALDICIÓN PESARA SOBRE LA MEMORIA DE MU, TODOS LOS HALLAZGOS FUERON RECIBIDOS CON INDIFERENCIA Y SEPULTADOS EN EL OLVIDO COMO LA VIEJA CIUDAD.



¿PERO CÓMO PUDIERON PASAR DESAPERCIBIDOS TAN IMPORTANTES HALLAZGOS?

TODO ESTO ES TAN ABSURDO, QUE PARECE INCREÍBLE QUE UN DESCUBRIMIENTO DE TAL ENVERGADURA FUERA RECHAZADO POR LA CIENCIA OFICIAL...

¿ SE CONSIDERA ACASO QUE LAS PRUEBAS ENCONTRADAS SON INSUFICIENTES O PRODUCTO DE LA FANTASÍA ? ¿ SE PUEDE NEGAR EL VALOR DE LAS PRUEBAS A QUE HAN SIDO SOMETIDAS ? ALGUNOS AUTORES SOSPECHAN QUE LAS RAZONES SON OTRAS ; LA ACEPTACIÓN DE LA EXISTENCIA DE MU Y SUS COLONIAS PROVOCARÍA UNA REVOLUCIÓN...

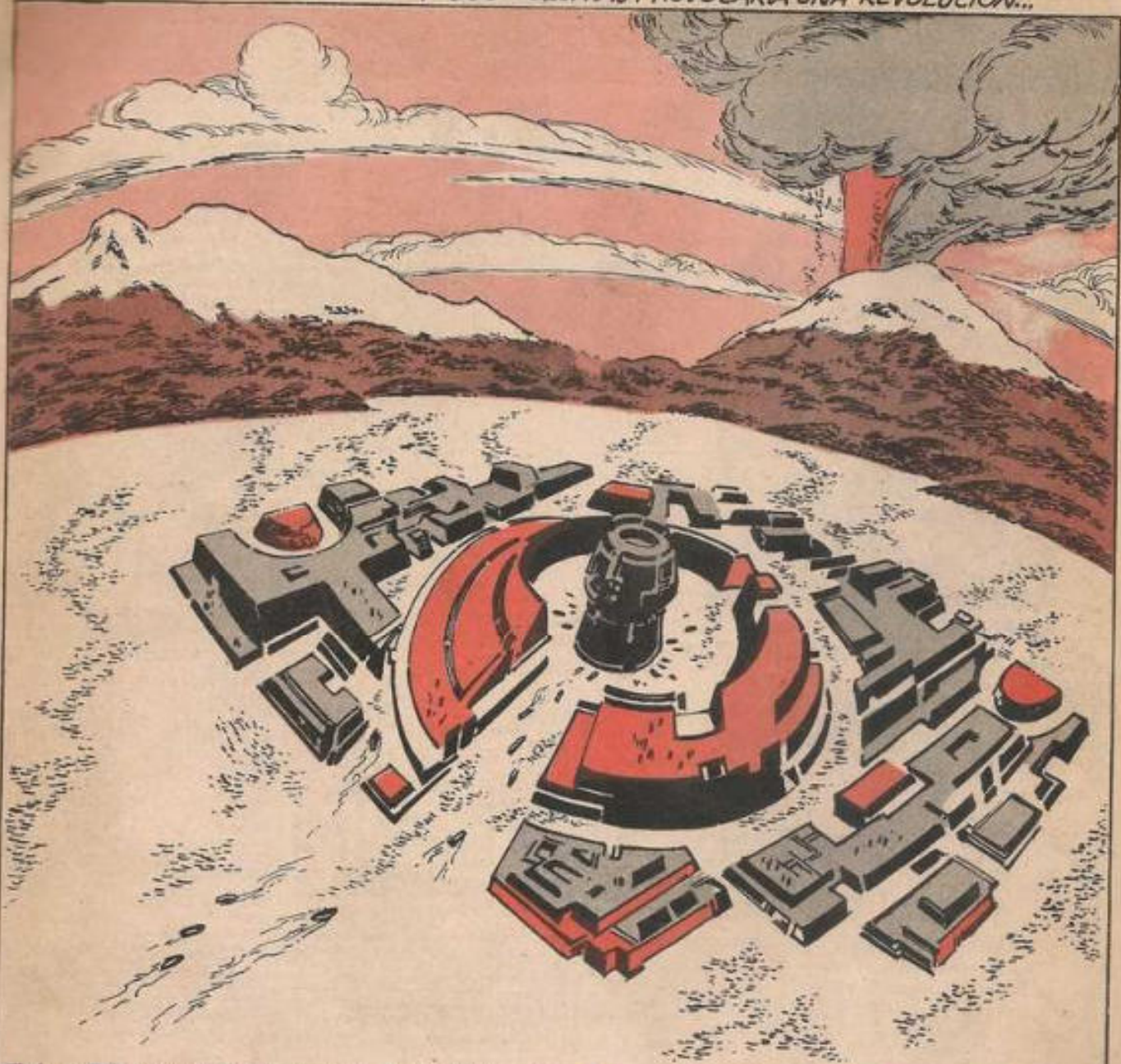

EN LAS CONCEPCIONES TRADICIONALES DE LA CULTURA HUMANA. ADEMÁS, EN LOS TESTIMONIOS DE MU HAY REFERENCIAS A LAS FUERZAS CÓSMICAS QUE, DE SER EXACTAS, SEÑALARÍAN LA PRESENCIA DE UN SABER SÓLO CONCEBIBLE EN CIVILIZACIONES DE OTROS MUNDOS, Y... ¿ CÓMO SE SABE, ESTE ES UN TEMA TABÚ PARA LA CIENCIA OFICIAL !

**BIBLIOGRAFÍA:**

- MU REVEALED. TONY EARLL.
- THE LOST CONTINENT OF MU. JAMES CHURCHWARD.
- THE COSMIC FORCES OF MU. JAMES CHURCHWARD.

## CLARIVIDENTES AL SERVICIO DE LA LEY

CADA VEZ ES MAS COMUN LA UTILIZACION DE LA PARAPSICOLOGIA EN LA LUCHA CONTRA EL CRIMEN. DESDE LA EPOCA EN QUE EL PSIQUICO OLOF JONSSON DESCUBRIO A UN PSICOPATA MULTIASESINO EN CHICAGO Y LA POLICIA MANTUVO TODO EN SECRETO, LA CRIMINOLOGIA PARANORMAL HA AVANZADO ENORMIDADES.

Médiums, videntes, adivinos, cartománticos, curanderos, astrólogos, espiritualistas, quirománticos, radiestesistas, brujos y magos nunca gozaron de la confianza de la policía en ninguna parte del mundo.

Sin embargo, al margen de ello, en todas las épocas ha existido un pequeño número de auténticos sensitivos con maravillosas facultades paranormales con las que han contado y siguen contando tanto la policía y los servicios secretos de varias naciones como un reducido número de parapsicólogos de laboratorio que continúan abriendo horizontes a la ciencia.

Ya en el siglo XVIII, la policía de Lyon siguió el rastro de un asesino utilizando los servicios del clarividente Aymar. Y parece que Jack el destripador fue identificado a finales de siglo pasado por el médium inglés Robert James Lee, quien solía mantener sesiones espiritistas con la reina Victoria. Incluso podríamos remontarnos a los antiguos tiempos de la Biblia y recordar que en aquellas lejanas épocas el hombre ya se valía de magos y profetas para escrutar el pasado, el presente y el futuro; haciendo caso omiso a las tradicionales coordenadas de tiempo y espacio.

### LA CRIMINOLOGIA PARANORMAL

Es en los años veinte cuando en media Europa se pone de moda la persecución de asesinos valiéndose de médiums policiales con resultados asombrosos. Entre esos sensitivos destacaron Christian Drost, Else Grunther, Hechel Eteinchneider, Peter Hurkos y Lawrence Leshan con la médium Ailen Garret.

El doctor Leopold Thomas, de Viena, fundador del Instituto Telepático de Investigación Criminal, haciendo equipo con el médium Megalis, resolvió tal número de casos exitosamente, que la Audiencia Territorial le nombró perito judicial. Gerard Croiste a su vez obtuvo grandes éxitos: tenía la facultad de encontrar niños perdidos y el lugar donde se habían cometido asesina-



tos. Actuó en media docena de naciones; entre ellas, Australia.

También el célebre holandés Peter Hurkos intervino en la investigación de muchos casos de asesinato. Y, al margen de sus acertadas actuaciones ayudó a las brigadas de investigación criminal de Inglaterra, Francia y Estados Unidos. Con su colaboración se capturó a Albert de Salvo, el estrangulador de Boston. En el estado de Virginia descubrió al asesino de cuatro personas, consiguiendo resolver el caso de los crímenes de Jackson. Por su parte, Janos Kele, un notable psíquico al servicio de la policía de Budapest, se dedicó al salvamento y a la búsqueda de desaparecidos.

El doctor Maximilian Langsner, que siempre recurría al trance, recorrió medio mundo acudiendo a las llamadas de socorro de varias naciones. Por último residió en Alaska; determinación que mucho alegró a las autoridades de Juneau, su capital, pese a que estaban utilizando los servicios del clarividente Cayce.

Desde hace cuatro décadas, se publica en el diario británico *Times* el siguiente anuncio:

—“Se buscan personas dotadas de auténticas facultades telepáticas. Posibilidades de insertarse en una organización de nivel mundial.” ¡Y esta organización es nada menos que Scotland Yard!

## BRIGADAS PSÍQUICAS

Informada en 1940 la policía inglesa, por una médium, del asesinato de una mujer, Scotland Yard no tuvo inconveniente en celebrar una sesión espiritista en sus dependencias. La información proporcionada en el curso de la misma fue decisiva, y el culpable quedó desenmascarado, pagando su delito.

Hace dos años fue la policía norteamericana la que pudo detener al asesino de una enfermera gracias a la denuncia ¡de la misma víctima! El caso era insoluble para la policía de Chicago hasta que la enfermera asesinada, Teresita Basa, comunicó a una médium que su asesino era Allan Showery, quien no pudo negar los hechos.

La policía de Turín, Italia, conociendo las dotes de clarividencia del agente Lanfranco Davito, le preguntó por cierto delincuente que buscaba infructuosamente. Davito, después de concentrarse, respondió:

—“Ustedes creen que se trata de un hombre. Pero la persona que buscan es una mujer disfrazada. No está sola, como piensan: tiene dos cómplices. Estuvo en Turín hasta hace algunos días y ahora ya no está.”

A la siguiente pregunta sobre el lugar donde se hallaba, aseguró:

—“Cerca de la ciudad hay un curso de agua que hace un recodo donde se alza una construcción de madera con entablado en forma de tejas. Allí se esconden. Y allí serán apresados. Todo ello resultó exacto.”

### HABRÁ TAMBIÉN ESPIONAJE PSÍQUICO?

En el mundo entero han sido muchos los sensitivos que han ayudado a esclarecer dramáticos sucesos de difícil solución. En el departamento de policía de la ciudad norteamericana de Fresno trabaja la vidente Alex Tonoux. La señora Beverly Jaegers, de Saint Louis, actúa en todos los casos criminales que se producen en varios estados con un grupo de detectives organizados por ella. Irene Hughes a su vez, ejerce en el departamento de policía de Illinois. Shirley Harrison, de Maine, reparte sus actividades entre varias unidades de seguridad.

Olof Jonsson, el famoso psíquico que tuvo comunicación telepática con Edgar Mitchel, astronauta del Apolo 14, continúa siendo el mayor detective psíquico de Estados Unidos. Aún se recuerda con admiración cuando en 1952 llegó a descubrir que el asesino de 13 mujeres en Tjornarp era el mismo oficial de policía que le habían asignado para que le acompañase a las casas de las víctimas.

Y no es únicamente la policía la que utiliza médiums y clarividentes. Los servicios secretos de Estados Unidos y de la URSS están gastando millones de dólares en experiencias psíquicas con posibles aplicaciones tácticas y militares.



Docenas de crímenes que difícilmente podrían haber sido aclarados por los medios usuales, han sido resueltos con ayuda de los poderes paranormales.

## LOS SECRETOS DE LA MAGIA AMOROSA AL ALCANCE DE TODOS



- Un libro que rescata la tradición mágica de nuestro país
- Fruto de diez años de intensa investigación periodística
- Secretos revelados por los mejores brujos de México
- Fórmulas secretas eficaces y fáciles de practicar
- Incluye un método simple para leer la baraja española

A LA VENTA EN LIBRERIAS, TIENDAS DE AUTOSERVICIO  
O EN EDITORIAL POSADA, S.A. OCULISTAS 43 COL.  
EL SIFON 09400 MEXICO, D.F.